

# Kyrkbladet

nr 4 2019

Svenska kyrkan   
BJÄRKE FÖRSAMLING

# "En dåres envishet"

Med en dåres envishet firar kyrkan gudstjänst varje söndag. Fast det finns så mycket viktigt som måste göras. Kanske av tradition....men kanske också för att påminna oss om att livet är större.

För mig behövs det. För i allt som skall göras och med allt som drabbar mig som människa, känner jag ibland att jag krymper. Inte blir den jag ville vara. Eller den jag kunde vara, utan nöjer mig med att bara existera. Ibland räcker det liksom till att försöka på ordning på allt man måste göra och fixa.

Och så kommer söndagen och i gudstjänstens ordning och mellanrum anar jag att livet är större. "Kyrie Eleison" sjunger vi, Herre förbarma dig, och veckans elände och smärta övergår i lovsångens ära. Trots allt så finns det saker i tillvaron som existerar och verkar och är goda utan att jag måste göra något. Och så berättelserna ifrån Bibelns värld, som antyder att deras och mitt liv ändå inte är så långt ifrån varandra. Så kommer berättelserna om Jesus, som ibland får mig att se tillvaron ur ett nytt perspektiv. Ger mig mod och perspektiv till ett annat sätt att betrakta på.

Och sen bryter vi bröd och delar vin, Jesus och jag och de andra konstiga människorna som råkar mötas just denna söndag. Den enda plats i tillvaron som är riktigt jämlik och rättvis. Vi som vill tar emot lika mycket bröd och lika mycket vin. Det finns inget belöningssystem. Ingen värdering. Det spelar ingen roll vad vi gjort eller vad vi kommer att göra. Det räcker att sträcka fram sin hand. Det räcker att vilja ta emot, så får vi. För dig utgiven. För dig utgivet.

Så går vi ut i världen på nytt. Omsluten av den verklighet som välsignar oss. Och så ser jag en stund också i Sollebrunn. Att tillvaron är större. Större än jag kunde tro och ana. Och att möjligheterna är större, inte bara för mig utan också för dem som jag möter. Också för dem som jag tänker är hopplösa finns det hopp att ta emot. Och så går veckan och krav och plikter och rutin och ..... maler ner mig och jag krymper. Men med en dåres envishet återkommer jag ständigt till den plats där världen blir större och verkligheten öppnar sitt bråddjup. Och hoppets låga tänds på nytt. För ljuset lyser i mörkret och mörkret har ingen makt över det. Det finns där....om vi vågar öppna våra händer och ta emot.

Rolf Wollert



Foto: Magnus Dahlqvist

## Kyrkbladet

Utges av  
Bjärke församling  
Box 114  
441 11 SOLLEBRUNN

www.svenskakyrkan.se/bjarkeforsamling

Ansvarig utgivare:  
kyrkoherde Rolf Wollert

Layout och produktion:  
Magnus Dahlqvist  
och redaktionsgruppen.

Nästa nummer 20/2 2020  
Manusstopp 27/12 2020

Utkommer:  
4 gånger / år.

För kontakt: 0322 - 837 00  
bjarke.forsamling@svenskakyrkan.se

Reservation för fel och ev ändringar.

Framsidesbild:  
Takfönstret i Erska kyrka under Kyndelmäss.  
foto: Ulf Esborn



## "VÄRMESTUGAN" med soppa, kaffe och gemenskap i Sollebrunns församlingshem tisdagar kl . 11.00-13.30.

Middagsbön 11.30.

Soppa serveras sista gången för  
i år den 3 december (v.49),  
veckan därpå är det julfester.

Vi startar igen tisdagen  
den 14 januari (v.3)

I DEN MÅN DET FINNS, ANVÄNDER VI  
EKOLOGISKA RÅVAROR  
VI ANVÄNDER ALLTID SVENSKA KÖTT- OCH  
KYCKLINGPRODUKTER I VÅRA SOPPOR.

## TRÄFFAR FÖR DIG SOM ÄR LEDIG PÅ DAGTID

Kaffeservering, gemenskap,  
skiftande program och andakt.

### Ekumeniska "Dagledigträffar" i Sollebrunn kl 11.00

- 20/11 Sollebrunns församlingshem
- 18/12 Pingstkyrkan
- 19/2 Gräfsnäs kyrkan
- 18/3 Sollebrunns församlingshem

### Ekumeniska "Kretsträffen" i Långaredsbygden kl 10.30

- 7/11 Equmeniskyrkan Långared
- 5/12 Långareds församlingshem
- 6/2 Equmeniakyrkan Loo
- 5/3 Vänga missionshus

ALLA  
MÖTS 

Tisdagar kl 17.00-19.00  
Sollebrunns församlingshem

## Bjärke församling

PASTORSEXPEDITION  
Pastorsexpeditionen i Bjärke församling

Besöksadress: Centrumgatan 9, 441 70 SOLLEBRUNN  
Postadress: Bjärke församling, Box 114, 441 11 SOLLEBRUNN  
Telefon: 0322 - 837 00  
epost: bjarke.forsamling@svenskakyrkan.se

Telefon- och öppettider:  
vardag utom onsdag kl 9 - 12  
onsdag kl 13 - 15

Hemsida: www.svenskakyrkan.se/bjarkeforsamling  
Facebook: www.facebook.com/bjarkeforsamling

<b>PERSONAL</b>		
<b>ADMINISTRATION</b>		
Kyrkoskrivare Heinz Böhm		0322 - 837 00
heinz.bohm@svenskakyrkan.se		
Ekonomiassistent Ann-Christin Karlsson		0322 - 837 10
ann-christin.karlsson@svenskakyrkan.se		
Kommunikatör Magnus Dahlqvist		0322 - 837 14
magnus.dahlqvist@svenskakyrkan.se		
<b>PRÄSTER</b>		
Kyrkoherde Rolf Wollert		0322 - 837 04
rolf.wollert@svenskakyrkan.se		
Komminister Joakim Schön		0322 - 837 06
joakim.schon@svenskakyrkan.se		
Komminister Robert Sörstrand		0322 - 837 08
robert.sorstrand@svenskakyrkan.se		
<b>DIAKONI</b>		
Diakoniassistent Katarina Malmqvist		0322 - 837 05
katarina.malmqvist@svenskakyrkan.se		
<b>KYRKOMUSIKER</b>		
Kyrkomusiker Johan Mellgren		0322 - 837 13
johan.mellgren@svenskakyrkan.se		
Kyrkomusiker Jens Helander		0322 - 837 09
jens.helander@svenskakyrkan.se		
Organist Robert Jenderman		0322 - 837 22
robert.jenderman@svenskakyrkan.se		
<b>BARNVERKSAMHET</b>		
Barnledare Katarina Klintonberg		0322 - 837 25
katarina.klintonberg@svenskakyrkan.se		
Barnledare Siv Ekman		0322 - 837 27
siv.ekman@svenskakyrkan.se		
Barnledare Katja Ryberg		0322 - 837 03
katja.ryberg@svenskakyrkan.se		
<b>UNGDOMSVERKSAMHET</b>		
Kommunikatör Magnus Dahlqvist		0322 - 837 14
magnus.dahlqvist@svenskakyrkan.se		
Komminister Joakim Schön		0322 - 837 06
joakim.schon@svenskakyrkan.se		
<b>KYRKOÄRDAR &amp; FASTIGHETER</b>		
<b>KYRKOÄRDAR</b>		
Vaktmästare Jenny Eliasson		0322 - 837 17
jenny.eliasson@svenskakyrkan.se		
Vaktmästare Lars Andersson		0322 - 837 18
lars.i.andersson@svenskakyrkan.se		
Vaktmästare Anna Ranstrand		0322 - 837 19
anna.ranstrand@svenskakyrkan.se		
Vaktmästare Martin Hägglund		0322 - 837 11
martin.hagglund@svenskakyrkan.se		
<b>FASTIGHETER</b>		
Vaktmästare Tomas Johansson		0322 - 837 16
tomas.t.johansson@svenskakyrkan.se		
Vaktmästare Anneli Andersson		0322 - 837 15
Städ Teklemariam Mussie		0322 - 837 23
<b>FÖRTROENDEVALDA</b>		
Kyrkofullmäktiges ordförande Bo Lundblad		0705 - 40 03 82
bo.lundblad@tele2.se		
Kyrkorådets ordförande Karin Backlund		0705 - 76 81 84
karin74backlund@gmail.com		



**"Att dra sitt strå till stacken"**

Följande lördagar kl. 10.00-12.00  
i Sollebrunns församlingshem

9/11, 30/11 (obs! ändrat datum)

1/2, 7/3

Ta med något som du vill arbeta med  
eller kom bara för att dela gemenskapen.  
Vi pysslar, bakar, dricker kaffe och umgås  
tillsammans till förmån för våra två  
internationella projekt.

**"Mentor mammor" i Swaziland** som hjälper  
kvinnor och barn i världens mest AIDS-  
drabbade land.

**"Barnens hopp" i Ukraina** som hjälper  
utsatta och föräldralösa barn.

Här får du möjlighet att  
uppleva julevangeliet med  
alla dina sinnen.



**Betlehemsvandring**

Lördag 7 december kl 15-18  
Sollebrunns församlingshem

**VÄLKOMMEN**

En stund för själen

**STILLA BÖN**

för dig själv och dem  
runt omkring.

Torsdagar jämna  
veckor kl. 18.00

i Andaktsrummet,  
Sollebrunns församlingshem

## Café Sorgen och Glädjen

En öppen samling för dig som förlorat en  
närstående, nyligen eller längre tillbaka.  
Vi dricker kaffe tillsammans och för ett  
anspråklöst samtal där vi får dela tankar och  
erfarenheter med varandra.

Någon av våra präster och diakoniassistent  
Katarina Malmqvist kommer alltid att  
närvara. Det gör även någon av våra värdinnor,  
Hilja Lindberg och Maria Nordqvist Ahlin,  
som själva har erfarenhet av att förlora en  
närstående.

Träffarna är kostnadsfria och du behöver inte  
anmäla dig.

Vi träffas tredje torsdagen i månaden  
kl. 11 i Sollebrunns församlingshem

Sista träffen 2019 är den 19 december

Vi startar igen torsdagen den 20 februari

Har du frågor kan du ringa

Katarina Malmqvist 0322-837 05

## Bjärkegården

Veckomässa kl. 16.00

22/1, 18/3, 13/5



**VÄRLDSBÖNDAGEN**

**"FRED OCH FÖRSONING"**

Vi firar denna internationella bön

fredagen den 6 mars

Programmet är skrivet av

kvinnor i Zimbabwe

(tid o plats, se vidare annonsering)

**VÄLKOMMEN**

## ANDAKT

När jag skriver detta är det september. Det är  
mörker och kyla. En kollega undrade skämtsamt  
när sommaren skulle börja. Åtminstone kände  
jag att hösten kom tidigt i år. Redan i mitten av  
september var träden rätt så gula. Och trots att  
man varit med om detta så många gånger, att  
kyla kryper sig på så här års, känns det alltid  
svårt att gå in i denna kalla del utav året. Vissa  
saker vänjer man sig aldrig vid.

Under denna tid av året får vi åter besöka våra  
kyrkogårdar och, mer än vanligt, tända ljus.  
Särskilt vid allhelgona lyser mycket ljus på våra  
kyrkogårdar. Hur kommer det sig att saker kan  
kännas lättare efter att man har tänd ett ljus? Jag  
funderar på att det kan ha att göra med att ljuset  
är en form av närvaro. Där det är mörker, kan  
det ofta också vara kallt och ensamt. Men där vi  
tänd ljus har vi markerat vår närvaro. Och även  
Guds närvaro. Därför tror jag att, det som kan  
kännas svårt innan jag besökt t.ex kyrkogården,  
kan kännas något lättare efter att jag fått tända  
ljus vid mina nära och käras viloplats.

När vi kommer till advent och jul är det tid för  
mycket ljus igen. Mindre i början av advent, se-  
dan fler och fler ju närmare jul vi kommer. Lju-  
sen i detta sammanhang betecknar Kristi när-  
varo. När alla ljus är tända är också Kristus här.  
Jesus har sagt oss att han är med alla dagar. Men  
att få vara med och fira våra stora högtider, hjäl-  
per mig att förstå att hans kraft ännu vill bära.  
Bära under helger, bära under vardagar, bära i  
det mörka och i det ljusa. Tänk att vi åter får fira  
jul och komma närmare livet, och möta närva-  
ron i Gud och hos varandra. Det känns ändå  
stort. Vissa saker vänjer man sig aldrig vid.

*"Bli stilla, låt tystnaden föra dig nära.  
Närvaron finns där. En kraft som vill bära"*  
(Sv. Ps 762)

Joakim Schön

## FÖRSAMLINGENS JULFESTER

Du får välja antingen  
10 december kl.12.00 eller  
12 december kl.18.00

Det blir trivsamt julprogram, julmusik, lotter och andakt.  
Det servera gröt, småvarmt, kaffe och tårta.  
Pris 50:-

Anmälan mellan måndagen den 25 november och  
torsdagen den 5 december till pastorsexp. Tel 0322-837 00  
(Öppet: måndag, tisdag, torsdag och fredag  
kl. 9.00-12.00 samt onsdag 13.00-15.00)

Mellan torsdagen den 28 november och  
torsdagen den 5 december  
hämtas bokade biljetter på pastorsexp.  
i samband med betalning.

**VÄLKOMMEN**



### Konfirmander Erska 2018-2019

**Rad 4 fr. v:** Hanna Hermansson/ledare, Linnea Berglund/ledare, Alex Trogen, Linnea Andersson, Emilia Wivensson, Ludvig Sommar, Pontus Svensson, Beata Carlsson/ledare, Emma Sommar/ledare.

**Rad 3 fr. v:** Alicia Christensson, Paulina Zell Larsson, Algot Karlsson, Kim Nordström, William Josefsson, Theo Andersson, Maja Brobäck, Isabelle Nilsson.

**Rad 2 fr. v:** Magnus Dahlqvist/pedagog, Bertil Carlsson/pastor, Alfred Nord, Hannes Gustavsson, Johannes Svensson, Måns Berglöf, Linus Sundberg, Joakim Schön/präst, Axel Hellström/ledare.

**Sittande fr. v:** Klara Rigstedt, Alma Halvardsson, Emmy Jansson, Isabelle Jarnelid, Emelie Falk, Vilma Turesson, Moa Karlsson, Olivia Fridfelt.

## Personal



Som ny fastighetsansvarig har kyrkorådet anställt Tomas Johansson. Han är uppvuxen i Magra och bor för närvarande i Sollebrunn tillsammans med sina två barn. Tomas kommer att vara ansvarig för och sköta om våra fastigheter och efterträder Jan-Åke Holgersson, som blev pensionär i somras. Vi är glada för att Tomas ville komma och arbeta hos oss och ser fram emot ett fint samarbete.



Under allhelgonahelgen firas minnesgudstjänster i samtliga församlingens kyrkor. Det är en stilla gudstjänst med mycket sång och rofylld musik där minnet av de som lämnat oss står i fokus.

Sedan förra året kan alla som vill under ett moment i gudstjänsten, själva gå fram och tända ljus för de som gått bort under året eller för andra, som avlidit för längre sedan. Alla församlingsmedlemmar som gått ur tiden sedan förra allhelgonahelgen finns namngivna i agendan.

# MINNESGUDSTJÄNSTER

Under Allhelgona-helgen är våra kyrkor öppna fredagen den 1 november

Erska kyrka	14.00 - 18.00
Stora Mellby kyrka	11.00 - 18.00
Antens kyrka	11.00 - 17.00
Långareds kyrka	15.00 - 18.00
Magra kyrka	13.00 - 16.00

Kaffeservering i Erska, Stora Mellby, Antens och Långareds kyrkor i samband med att kyrkorna är öppna.

## ALLHELGONA PÅ VÅRA KYRKOGRÄDAR

med Expeditionen eller vaktmästare senast All Helgona-helgen.

Expeditionen telefon 0322-837 00.  
Vardag utom onsdag kl 9 - 12, onsdag kl 13 - 15

Vaktmästare - vardag kl 7- 16

Lars Andersson 0322-83718  
Anten, Erska och Lagmansered kyrkogårdar

Anna Ranstrand 0322-83719  
Långared, Magra och St Mellby kyrkogårdar

Om ni funderar över gravskötsel kontakta då Heinz på tel 0322-83700

Nu är vi i full gång med höststädningen. Under vecka 44 smyckar vi våra skötselgravar inför All Helgona-helgen. Våra säsongsarbetare slutar sitt arbete vecka 45 och vi tackar dem för det här året.

Gravlyktorna på våra skötselgravar har vi plockat in. Saknar ni dem? Dessa fås tillbaka vid kontakt

### Döpta:

Chloé Goodwin  
Ebba Karlsson  
Elias Kämäräinen  
Elise Johansson  
Emmy Jansson  
Ester Andreasson  
Kim Nordström  
Klara Rigstedt

### Vigda:

Annette Melander / Anders Waller  
Emmelie Larsson / Martin Nygårdh  
Mikaela Hultgren / Antonio Licata  
Rebecca Larsen / Jonathan Goodwin

### Avlidna:

Birgit Linnea Johansson  
Georg Larsson  
Gustaf Wahlmark  
Inga Birgitta Andreasson  
Kirsti Jaatinen  
Kristina Larsson  
Lars Andersson  
Lennart Hurtig  
Rut Abrahamsson  
Saimi Pajunen  
Signe Olsson  
Stig Stenberg  
Ulla Mogart



# VI SÖKER GRAVRÄTTSINNEHAVARE

## NÄR VI SÖKER GRAVRÄTTSINNEHAVARE:

Bjärke församling arbetar kontinuerligt med att eftersöka anhöriga/släktingar till personer som är gravsatta på våra kyrkogårdar.

Varje gravplats måste enligt lag vara upplåten till en eller flera gravrättsinnehavare. Vi fortsätter vårt arbete med att söka gravrättsinnehavare, och ber alla som har anhöriga/närstående gravsatta på någon av kyrkogårdarna att fundera kring frågan om det har utsetts någon eller några att vara gravrättsinnehavare, d.v.s. den som gravplatsen är upplåten till. För att få kontakt med personer som kan tänka sig att bli gravrättsinnehavare sätter kyrkogårdsförvaltningen upp gröna skyltar på respektive gravar, samt annonserar i kyrkbladet. Detta arbete sker fortlöpande.

Om ingen hör av sig inom två år så återgår gravarna till församlingen.

Gravstenen får stå kvar så länge den står säker förankrat och inte utgör någon säkerhetsrisk.

Har gravrätten återgått eller återlämnats till församlingen är det endast församlingen som står för gravplatsens utformning och skötsel. Obehörig plantering tas bort.

## OM GRAVRÄTTSINNEHAVARE:

Gravrättsinnehavare är de som är antecknade i gravbok eller gravregister hos huvudmannen. Det är endast gravrättsinnehavare som kan utöva gravrätten. Det går att bli gravrättsinnehavare på många olika sätt, t.ex. i samband med en ny upplåtelse av en gravplats, gravrättsinnehavaren avlider eller gravrätten överläts till någon.

## GRAVRÄTTSINNEHAVARENS RÄTTIGHETER OCH SKYLDIGHETER:

Gravrättsinnehavaren till gravplats med gravrätt har både rättigheter och skyldigheter. Gravrättsinnehavaren har rätt att bestämma vem som ska gravsättas inom gravplatsen, förse gravplatsen med gravanordning och överlåta gravrätten.

Men gravrättsinnehavaren är också skyldig att hålla gravplatsen i ordnat och värdigt skick. I detta ingår skötsel av gravplatsen och att se till att gravanordningen inte hotar säkerheten på gravplatsen eller närmaste omgivning. Det är alltså gravrättsinnehavaren som måste vidta och bekosta åtgärder för att säkerställa att gravanordningen inte utgör en säkerhetsrisk.

## NÄR EN GRAVRÄTTSINNEHAVARE AVLIDER:

När gravrättsinnehavaren avlider ska dödsboet inom sex månader från dödsfallet anmäla till upplåtaren vem eller vilka gravrätten har gått över till eller att det inte finns någon som gravrätten gått över till.

Gravrätten kan endast gå över till någon som genom släktskap eller på något annat sätt har nära anknytning antingen till den avlidne gravrättsinnehavaren eller till någon gravsatt inom gravplatsen.

## EN GRAVRÄTT KAN ÅTERLÄMNAS I FÖRTID:

Gravrätten får aldrig gå över till någon som inte är villig att överta den och gravrätten kan återlämnas till upplåtaren innan gravrättstiden har gått ut. När upplåtelse tiden för en gravrätt har gått ut kan gravrätten efter ansökan hos upplåtaren förnyas. Det är upplåtaren som beslutar om villkoren för detta och en avgift får tas ut.

Hör av dig till expeditionen:

Bjärke församling, Box 114, 441 11 Sollebrunn,  
e-post: [bjärke.forsamling@svenskakyrkan.se](mailto:bjärke.forsamling@svenskakyrkan.se),  
telefon: 0322 – 837 00

Besöksadress: Centrumgatan 9, 441 70 Sollebrunn.

Öppettider och telefontider:

Måndag, tisdag, torsdag och fredag 09:00 - 12:00,  
onsdag 13:00 - 15:00

An A 260, 261  
An A 288  
An B 417, 418  
An B 473  
An B 514, 515  
An B 604, 605  
An B 636, 637  
An B 651  
An C 928, 929  
Er G 2 70  
La G A 10, 11  
La G C 16, 17  
La G C 23D, 23C  
La G C 8, 9  
La G F 26, 27, 28, 29  
Lå G C 475, 476  
Lå N C 819, 820  
Ma N 1 100, 101  
Ma N 1 108  
Ma N 1 112, 113  
Ma N 1 159, 160  
Ma N 1 167  
Ma N 1 170  
Ma N 1 181, 182  
Ma N 1 197  
Ma N 1 198  
Ma N 1 203  
Ma N 1 209, 210  
Ma N 1 217  
Ma N 1 23, 24  
Ma N 1 235  
Ma N 1 241, 242  
Ma N 1 245, 246  
Ma N 1 25, 26  
Ma N 1 251, 252  
Ma N 1 258  
Ma N 1 264, 265  
Ma N 1 280, 281  
Ma N 1 282, 283  
Ma N 1 298, 299  
Ma N 1 308, 309  
Ma N 1 314, 315  
Ma N 1 320, 321  
Ma N 1 340  
Ma N 1 341, 342  
Ma N 1 377, 378, 379, 380  
Ma N 1 386, 387  
Ma N 1 388, 389, 390  
Ma N 1 394, 395  
Ma N 1 410, 411  
Ma N 1 439  
Ma N 1 444  
Ma N 1 448  
Ma N 1 449  
Ma N 1 450  
Ma N 1 456, 457  
Ma N 1 478  
Ma N 1 482  
Ma N 1 485  
Ma N 1 490, 491  
Ma N 1 498P  
Ma N 1 526, 527  
Ma N 1 551, 552  
Ma N 1 59, 60  
Ma N 1 710, 711  
Ma N 1 743  
Ma N 1 748, 749  
Ma N 1 761  
Ma N 1 812, 813  
Ma N 1 822, 823  
Ma N 1 824  
Ma N 1 841  
Ma N 1 880  
Ma N 1 882, 883  
Ma N 1 889, 890  
Ma N 1 89, 90  
Ma N 1 370, 371  
Sm 3 14  
Sm 3 52  
Sm 4 23  
Sm 8 151, 152  
Sm 8 153

Thunberg Maj Inger  
Sundqvist Eero Ensio  
Johansson Sally, Johansson Karl Albert  
Åberg Tilda Maria  
Nilsson Emma Josefina, Nilsson Janne, Nilsson Karl Axel Sigurd, Nilsson Karl Fredrik Evald  
Johansson Aron, Johansson Jenny Sofia  
Andersson Alfred  
Karlsson Walfrid, Karlsson Berta  
Andreasson Johanna, Karlsson Emil Gottfrid  
Bruhn, Bruhn Alida, Bruhn Carl Torvald  
Okänd  
Andersson Kristina, Andersson Johannes  
Jonsson Anna, Jonsson Gerion  
Häggner Svea Maria Milda, Hägg Dagmar  
Andreasson Frits, Andreadotter Kristina, Andreasson Augusta, Andreasson Karl  
Rödholm Aron, Rödholm Augusta, Rödholm Erik Josef Paul  
Johansson Karl, Johansson Milda, Johansson Karl Gunnar  
Andersson Valfrid, Andersson Janne, Andersson Anna-Greta  
Jonsson Helga  
Johansson Selma Augusta, Johansson August  
Svantesson Hilma, Andersson Svante  
Andersson Arvid  
Andersson Anna  
Andersson Augusta, Andersson Anders  
Andersson Sofia  
Jonsson Frida  
Andersson Sven  
Svensson Anna Greta, Svensson Alida  
Andersson Alfred  
Svedlund Maja-Stina, Svedlund August  
Johansson Kristina, Johansson August  
Johansson Johanna, Johansson August  
Persson Anna, Persson Anders  
Andreasson Aron, Andreasson Hilda Maria  
Andreasson Anders, Andreasson Kristina  
Gustavsson Oskar  
Jansson Oskar, Jansson Elsa Elisabet  
Pettersson Tilda, Pettersson Axel, Håkansten Erik  
Johansson Anders, Johansson Augusta  
Johansson Kristina, Johansson Janne  
Johansson Svante, Johansson Maria, Svantesson John  
Johansson Hilda, Johansson Anton  
Svensson Petter, Svensson Augusta  
Larsson Karl  
Larsson Axel, Larsson Frida  
Lundkvist Matilda, Lundkvist August, Lundkvist Alfred, Lundkvist Karl  
Eriksson Anders, Eriksson Kristina  
Eriksson Augusta, Eriksson Frida, Eriksson Axel  
Krall Svante, Krall Augusta  
Karlsson Gustav, Karlsson Annie, Karlsson Ella-Maja  
Melin Kristina, Melin August  
Nilsdotter Ingrid  
Johansson Karl  
Andersson Johanna  
Sandström Birger  
Andersson Anton, Andersson Ester  
Andreasson Kristina  
Andreasson Anna  
Andersson Johannes  
Karlsson Maja, Karlsson August  
Andersson Anton, Andersson Ester  
Lundgren Anders Petter, Lundgren Sofia  
Larsson Ludvig, Larsson August, Larsson Johanna  
Lindberg Karl Fredrik, Lindberg Josefina  
Andersson Nils, Andersson Hulda  
Andersson Fridolf  
Andersson John, Andersson Frida  
Johansson Fritz  
Olausson Olof, Olausson Svea  
Lassesson Karl, Lassesson Olga  
Kämpe Anna  
Gustavsson Hjalmar  
Johansson Torsten  
Krall Ejnar, Krall Bertil  
Larsson Linus, Larsson Signe  
Karlsson Johan Alfred, Karlsson Ida  
Jansson Ellen, Jansson Karl  
Stenberg Karl, Stenberg Helna  
Andreadotter Anna  
Olausson Åke  
Larsson Vedel, Larsson Gustav  
Frisk Erik

# MUSIK- GUDSTJÄNSTER

## Allhelgonafton 1/11

18:00 Stora Mellby kyrka  
Musikgudstjänst – Toner till tröst, Robert Jenderman - orgel

## 21:e söndagen efter trefaldighet 10/11

11:00 Erska kyrka  
Musikmässa med Anten, Erska och Magra kyrkokörer

## Söndagen före domsöndagen, 17/11

18:00 Stora Mellby kyrka  
Musikgudstjänst – Vaksamhet och väntan. Ida Johammar, Katia Guterstam, Per Helgesson, Jakob Linde samt barockmusiker under ledning av Robert Jenderman framför J. S. Bachs älskade kantat nr 140 "Vaknen upp, hör ropet skalla" samt Buxtehudes kantat "Allt vadhelst i gören".

## Musik i adventstid

### 1:a söndagen i advent, 1/12

18:00 Långareds kyrka  
Musikgudstjänst med Anders Werner - solist, brasskvartett, Lars Storm - orgel samt Långaredskören under ledning av Robert Jenderman.

### 2:a söndagen i advent, 8/12

18:00 Stora Mellby kyrka  
Julkonsert med Jakob Linde – baryton, instrumentalister, Antens, Magra och Stora Mellby kyrkokörer under ledning av Jens Helander och Robert Jenderman.

### 3:a söndagen i advent, 15/12

18:00 Magra kyrka  
Jul i jazzton. Nya och gamla klassiker i stämmingsfull adventstid. Nils Frändén – piano & orgel och Linnea Stenberg – sång.

### 4:a söndagen i advent, 22/12

18:00 Erska kyrka  
Julmusikgudstjänst med julspele och julens sånger och psalmer. Erska kyrkokör, barnkören Tonfiskarna och instrumentalister under ledning av Johan Mellgren.

## Annandag jul, 26/12

18:00 Stora Mellby kyrka  
Julmusik på orgel, Robert Jenderman spelar känd och okänd, ny och gammal orgelmusik med julanknytning.

## Trettondagen, 6/1

18:00 Antens kyrka  
Musikgudstjänst – Stjärnan från Betlehem



Jakob Linde



Ida Johammar

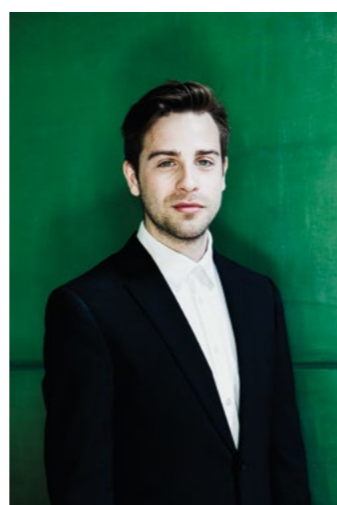

Anders Werner

# Välkommen att fira gudstjänst!

## 1 november - Allhelgonafton

Kl. 18 Musikgudstjänst Stora Mellby kyrka

## 2 november - Alla helgons dag

Kl. 10 Gudstjänst Stora Mellby kyrka  
Kl. 15 Gudstjänst Långareds kyrka  
Kl. 15 Gudstjänst Lagmansereds kyrka  
Kl. 18 Gudstjänst Erska kyrka \*  
Kl. 18 Gudstjänst Antens kyrka

## 3 november - Söndagen efter alla helgons dag

Kl. 11 Mässa Erska kyrka  
Kl. 15 Gudstjänst Magra kyrka

## 10 november - 21:e söndagen efter trefaldighet

Kl. 11 Musikmässa Erska kyrka

## 17 november - söndagen före domsöndagen

Kl. 10 Gudstjänst Antens kyrka  
Kl. 11 Mässa Erska kyrka  
Kl. 18 Musikgudstjänst Stora Mellby kyrka

## 24 november - Domsöndagen

Kl. 11 Mässa Erska kyrka  
Kl. 15 Gudstjänst Magra kyrka  
Kl. 18 Gudstjänst Långareds kyrka

## 1 december - 1:a söndagen i advent

10 Gudstjänst Magra kyrka  
10 Gudstjänst Stora Mellby kyrka  
11 Mässa Erska kyrka \*  
18 Gudstjänst Antens kyrka  
18 Musikgudstjänst på 1:a Advent Långareds kyrka

## 8 december - 2:a söndagen i advent

11 Mässa Erska kyrka  
18 Musikgudstjänst Stora Mellby kyrka

## 10 december

18 Musikgudstjänst Långareds kyrka

## 15 december - 3:e söndagen i advent

10 Gudstjänst Antens kyrka  
11 Mässa Erska kyrka  
18 Musikgudstjänst Magra kyrka

## 22 december - 4:e söndagen i advent

11 Mässa Erska kyrka  
18 Musikgudstjänst Erska kyrka

## 24 december - Julafton

11 Samling vid krubban Sollebrunns fh  
17 Julbön Magra kyrka  
23.30 Julnattsmässa Erska kyrka

## 25 december - Juldagen

05.30 Julotta Långareds kyrka  
05.30 Julotta Magra kyrka  
7 Julotta Stora Mellby kyrka  
7 Julotta Antens kyrka

## 26 december - Annandag jul

18 Musikgudstjänst Stora Mellby kyrka

## 29 december - Söndagen efter jul

11 Mässa Erska kyrka

## 31 december - Nyårsafton

15 Nyårsbön Antens kyrka  
15 Nyårsbön Långareds kyrka  
17 Ekumenisk Nyårsbön Erska kyrka  
17 Nyårsbön Stora Mellby kyrka

## 1 januari - Nyårsdagen

11 Mässa Sollebrunns församlingshem

## 5 januari - Trettondagsafton

11 Mässa Sollebrunns församlingshem

## 6 januari - Trettondagen

18 Musikgudstjänst Antens kyrka

## 12 januari - 1:a söndagen e. Trettondedagen

10 Gudstjänst Stora Mellby kyrka  
11 Mässa Sollebrunns församlingshem  
18 Mässa Långareds kyrka

## 19 januari - 2:a söndagen e. Trettondedagen

10 Gudstjänst Antens kyrka  
11 Familjemässa Sollebrunns församlingshem  
18 Mässa Magra kyrka

## 26 januari - 3:e söndagen e. Trettondedagen

11 Mässa Sollebrunns församlingshem  
18 Musikgudstjänst Stora Mellby kyrka

## 2 februari - Kyndelsmässodagen

10 Gudstjänst Magra kyrka  
11 Mässa Erska kyrka \*  
18 Gudstjänst Långareds kyrka  
18 Gudstjänst Antens kyrka

## 9 februari - Septuagesima

11 Mässa Erska kyrka  
18 Mässa Stora Mellby kyrka

## 16 februari - Sexagesima

10 Mässa Antens kyrka  
11 Mässa Erska kyrka  
18 Gudstjänst Magra kyrka

## 23 februari - Fastlagsöndagen

11 Mässa Erska kyrka  
18 Gudstjänst Stora Mellby kyrka

Med reservation för felskrivning och ändringar. Se vidare på anslag, tidningsannonser och hemsida för information om medverkan av körer, barngrupper och solister mm.

Har du svårt att ta dig till kyrkan och istället vill ha besök i hemmet? Ta kontakt med någon av våra präster eller diakoniasistent, eller bli vidarekopplad via pastorsexpeditionen, 0322-837 00.

\* = **TA BUSSEN TILL ERSKA KYRKA** Kyrkbussen avgår 40 min före Gudstjänsttid.

2/11, 1/12 och 2/2

Start genom Gräfsnäs- Sollebrunn- svänger in vid Erskavägen- Skolgatan- Bjärkegården- Mellbyvägen (vänder vid transform)- via korsningen- kyrkan. Du kan stå var du vill utefter denna väg. **Ge tecken!**





## ETT PYSSEL SOM LYSER UPP VARDAGEN

Ljusgirlangen passar fint att ha i fönstret eller på bordet såväl som på Allahelgonahelgen eller till advent när man kan måla lågorna en för varje advent.

En gåva att ge till någon som behöver ljus i sin vardag?!

- Gör en egen Ljusgirlang genom att klippa ut som är målat alternativt lägg papper ovanpå och måla av mönstret och klipp sedan ut.
- Klipp ut pappret vid ytterkanten.
- Vik sedan likt ett dragspel vid de streckade markeringarna.
- Dra ut girlangen, nu har du fyra ljus som sitter ihop.
- Om du vill kan du måla ljusen i valfri färg och även lågorna.
- Klart att ge bort eller ställa i ett fönster eller på ett bord.

---

## BARNVERKSAMHETENS JULGRANSPLUNDRING

Söndagen den 19 januari kl 11.00 firar vi Familjemässa i Sollebrunns församlingshem med efterföljande julgransplundring.

**VÄLKOMNA**