

Kyrkbladet

nr 2 2021

Svenska kyrkan 

BJÄRKE FÖRSAMLING

Samhällsinformation delas till alla hushåll

Pastorsexpeditionen

Telefon: 0322 - 837 00
Telefon- & öppettider: kl 9 - 12 Måndag, tisdag, torsdag, fredag,
kl 13 - 15 Onsdag

Besöksadress: Centrumgatan 9, 441 70 SOLLEBRUNN
Postadress: Bjärke församling, Box 114, 441 11 SOLLEBRUNN

epost: bjarke.forsamling@svenskakyrkan.se

Hemsida: www.svenskakyrkan.se/bjarkeforsamling
Facebook: www.facebook.com/bjarkeforsamling

PERSONAL

Administration

Kyrkoskrivare Heinz Böhm 0322 - 837 00 heinz.bohm@svenskakyrkan.se
Ekonomiassistent Ann-Christin Karlsson 0322 - 837 10 ann-christin.karlsson@svenskakyrkan.se
Kommunikatör Magnus Dahlqvist 0322 - 837 14 magnus.dahlqvist@svenskakyrkan.se

Präster

Kyrkoherde Rolf Wollert 0322 - 837 04 rolf.wollert@svenskakyrkan.se
Komminister Joakim Schön 0322 - 837 06 joakim.schon@svenskakyrkan.se
Komminister Robert Sörstrand 0322 - 837 08 robert.sorstrand@svenskakyrkan.se

Diakoni

Diakoniassistent Katarina Malmqvist 0322 - 837 05 katarina.malmqvist@svenskakyrkan.se

Kyrkomusiker

Kantor Johan Mellgren 0322 - 837 13 johan.mellgren@svenskakyrkan.se
Kantor Jens Helander 0322 - 837 09 jens.helander@svenskakyrkan.se
Organist Robert Jenderman 0322 - 837 22 robert.jenderman@svenskakyrkan.se

Barnverksamhet

Barnledare Katarina Klintonberg 0322 - 837 25 katarina.klintonberg@svenskakyrkan.se
Barnledare Siv Ekman 0322 - 837 27 siv.ekman@svenskakyrkan.se
Barnledare Katja Ryberg 0709-30 97 57 katja.ryberg@svenskakyrkan.se
Pedagog Kerstin Karlsson 0322 - 837 12 kerstin.k.karlsson@svenskakyrkan.se

Ungdomsverksamhet

Komminister Joakim Schön 0322 - 837 06 joakim.schon@svenskakyrkan.se
Ungdomsledare Teklemariam Musse 0322 - 837 23 teklemariam.mussie@svenskakyrkan.se

KYRKOÅRDAR & FASTIGHETER

Kyrkogårdar

Vaktmästare Jenny Eliasson 0322 - 837 17 jenny.eliasson@svenskakyrkan.se
Vaktmästare Lars Andersson 0322 - 837 18 lars.i.andersson@svenskakyrkan.se
Vaktmästare Anna Ranstrand 0322 - 837 19 anna.ranstrand@svenskakyrkan.se
Vaktmästare Martin Håglund 0322 - 837 11 martin.hagglund@svenskakyrkan.se

Fastigheter

Fastighetsansvarig Tomas Johansson 0322 - 837 16 tomas.l.johansson@svenskakyrkan.se
Vaktmästare Anneli Andersson 0322 - 837 15

Förtroendevalda

Kyrkofullmäktiges ordförande Bo Lundblad 0705 - 40 03 82 bo.lundblad@outlook.com

Kyrkorådets ordförande Lars Påfvelsson l.pafvelsson@telia.com

Svenska kyrkan 
BJÄRKE FÖRSAMLING

"Added value"

"Added value" är egentligen en ekonomisk term. Som på nåt sätt räknar ut vinsten. Skillnaden mellan produktionskostnad och försäljningspris. Tillverka billigt och sälja dyrt, så blir vinsten störst. Ibland känns det som om man använder den termen också om oss människor. Både när det gäller hur jag skall öka mitt värde (bli smalare, mer attraktiv, mer produktiv, mer.....), men också kanske när det gäller livsåskådning och religion. Kom till oss så ökar ditt värde, du blir mer människa, mer frälst, mer.....

Kom till mig, alla ni som är tyngda av bördor, säger Jesus,så skall ni finna vila för er själ. (Matt 11:28-). Nu kan man så klart inte ta ett löstryckt citat ur Bibeln och tro att man har rätt i sin tolkning, men när jag läser om Jesus och om hur Gud ibland rör vid vår värld, så tänker jag att mötet med Honom inte innebär att vi får något "added value". Det finns inte något ytterligare värde som läggs till oss för att vi ska bli riktiga människor. Snarare tänker jag att vi upptäcker djup och dimensioner av vår mänsklighet, som vi glömt av fanns där. Alltså att vi hittar det vi redan har, när våra liv möter Kristus Jesus.

Vad är det då vi hittar. Ja, jag tänker att mötet med Kristus Jesus flyttar livets centrum från oss själva till honom. Ingen av oss är den kärna som livet cirkulerar runt. Utan Jesus är den kärna som är livets centrum. Och om jag så inte längre är livets centrum och behöver bevaka och/eller vakta över att detta sakernas tillstånd bevaras, så blir jag fri från mig själv. Fri från mina favoritföreställningar. Fri från att döma och bedöma andra och befriad till att i varje människa jag möter se Kristi likhet och avbild. Fri att uppfatta mitt liv och min gärning som något som ger ut, inte begär.

Jag har suttit på Rättspsykiatrisk avdelning i Lund och mött människor som begått så hemska brott att de inte går att beskriva. Samtalet med människor (oftast män, men inte alltid) som drog bort barn och hustru, arbete och liv. Försökt vara närvarande när människor berättat om sin kamp att överleva när de blivit mobbade,

misshandlade och uteslutna för sin sexualitet, sitt ursprung eller sin släkt. Och var och en av dem är skapad till Guds avbild och likhet. Några av dem är helt skyldiga till det de drabbats av, men ganska många, för många, har straffats, utan skuld.

Men det har så klart att göra med om vi tänker att människan är en förfärlig varelse i grunden, eller en ganska hyfsad sådan. Om vi har tappat vår mänsklighet, eller glömt den? När jag läser Bibelns berättelser om hur vi människor beter oss mot varandra och andra och naturen, så är det bitvis en helt förskräcklig berättelse, ibland värre än att läsa dagstidningarna. Och ibland helt underbara berättelser om hur människor hjälper och stöder varandra. Som ibland också står i våra tidningar. Men jag tänker att betoningen mer ligger på att vi glömt bort. Att vi har det i oss nästan, men vår envisa fokusering på oss själva och det vi behöver (tror vi behöver) ger oss fel inriktning. Som Paulus, som fokuserad på sitt eget tyckande förföljer Jesu efterföljare, men när han möter honom flyttar fokus från sitt jag, till Honom. Och, vilket är viktigt, sedan, som moder Theresa berättar när hon mötte människor, ser sin Kristus i varje människa han möter.

Ska vi här i den vackra Bjarkebygden försöka med det också? Se varandra och andra som människor på riktigt, inte som det vi tror att de är.

Rolf Wollert



Foto: Magnus Dahlqvist

Kyrkbladet

Utges av
Bjärke församling
Box 114
441 11 SOLLEBRUNN
www.svenskakyrkan.se/bjarkeforsamling

Ansvarig utgivare:
kyrkoherde Rolf Wollert

Layout och produktion:
Magnus Dahlqvist
och redaktionsgruppen.

Nästa nummer vecka 31 2021
Manusstopp 9/6 2021

Utkommer:
4 gånger / år.

För kontakt: 0322 - 837 00
bjarke.forsamling@svenskakyrkan.se

Reservation för fel och ev ändringar.

Framsidesbild:
Interiör Maga kyrka efter återöppnandet 2021
foto: Magnus Dahlqvist



Magra kyrka.

Efter en lång ombyggnad står nu Magra kyrka äntligen färdig. Tanken var att bygga ett litet pentry och en toalett under orgelläktaren, men när det skulle ordnas avlopp och vatten till pentryt, hittade Jimmy Lanevik en gammal gravsten under trägolvet. När den väl blivit undersökt och av expertisen och befunnits utan egentligt historiskt värde, så upptäckte vi att det under trägolvet fanns det gamla kalkstensgolvet.

Kyrkorådet beslöt sig därför för att försöka ta fram de gamla stenplattorna och återge golvet sin forna glans. Det har nu skett och den 2 maj återinvigdes Magra kyrka. Det var öppet hus på eftermiddagen och sedan en gudstjänst kl 18.00 på kvällen med plats för 8 personer. Vi hoppas att det kan få vara fler så småningom.

Rolf Wollert

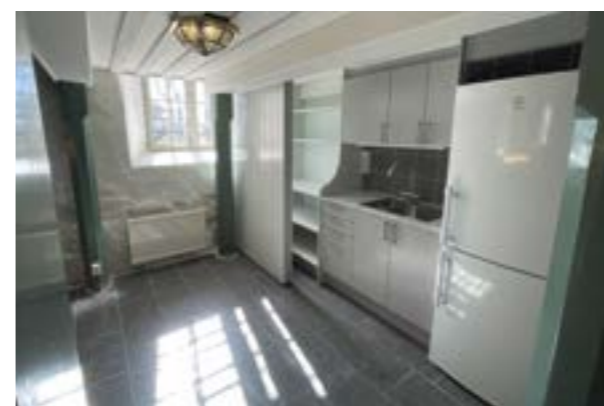
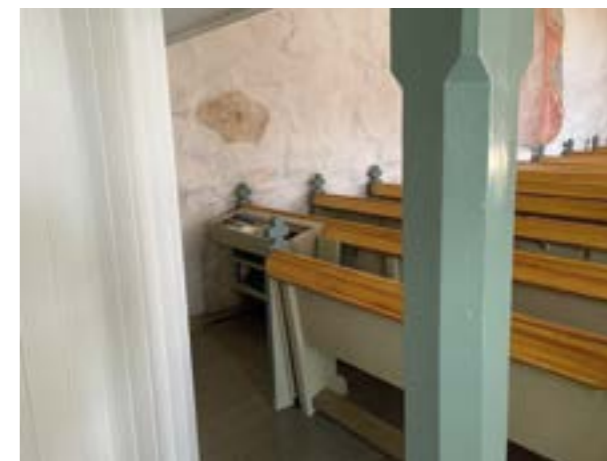

"Sommarstugan"
 Kl. 11.00-13.00 i Sollebrunns församlingshem
 Lunchsmörgås, kaka o kaffe 30:-
 (extra smörgås 10 :-)

Varmt välkommen till en stunds
 trivsam gemenskap.

Max 7 personer samtidigt,
 bordsservering.

Middagsbön 11.30.

VÄLKOMMEN

I DEN MÅN DET FINNS, ANVÄNDER VI
 EKOLOGISKA RÅVAROR
 VI ANVÄNDER ALLTID SVENSKT
 KÖTT- OCH KYCKLINGPRODUKTER .

Vägkyrka blir det i sommar i

ANTENS KYRKA
 28/6-2/7
 kl. 10-15

LAGMANSEREDS KYRKA
 5/7-9/7
 kl. 10-15
 Servering

Vägkyrka



Musik i sommarkväll - torsdagar kl 20



Så har det igen blivit dags för Bjarke församlings mycket populära sommarmusikserie. Jag är oerhört tacksam att kyrkorna återigen är öppna för att kunna bjuda in till musikgudstjänster, om än med begränsat antal åhörare.

Det känns verkligen som att upprepa sig med att säga att det har varit ett märkligt år men visst har det har det känts oerhört tomt att inte kunna musicera fritt tillsammans, att till exempel inte kunna träffas för att sjunga kör. En körsångare jag talade med berättade att det var för första gången på 38 år hen inte hade sjungit på julottan. Inspelat i all ära men det är något speciellt med det som händer här och nu.

För mig som vanligtvis planerar mycket långsiktigt, ibland till och med ett par år i förväg har detta varit en nyttig period, att träna mig på att leva i nuet och fatta snabba beslut.

Årets sommarmusikprogram innehåller som vanligt en stor bredd rent musikaliskt samt både lokalt förankrade musiker och även inresta. Jag ser själv fram emot att få öppna serien med en kväll där orgeln i Stora Mellby kyrka får ljuda i ensamt majestät.

Enligt rådande restriktioner kan vi bara ta in begränsat antal besökare och antalet kan också under sommaren komma att ändras beroende på nya direktiv från folkhälsomyndigheten. Alla tillfällen kommer dessutom att spelas in och kommer finnas tillgängliga för att lyssna på i efterhand.

Du behöver därför boka din plats vilket du kan göra via telefon 0322-837 07, det är givetvis kostnadsfritt som vanligt.

Varmt Välkomna!

Robert Jenderman
organist i Bjarke församling

- | | | |
|------|--|---|
| 3/6 | Stora Mellby - Instrumentens drottning | Robert Jenderman, orgel |
| 10/6 | Erska - Mellan himmel och jord | Rasmus Ringborg, sång Samuel Wigervall, gitarr |
| 17/6 | Magra - Änglarna sjunger i sommarvind | Linda Karlsson Johbarn och Jens Helander |
| 24/6 | Lagmansered - Blommande sköna dalar | Anders Werner, Per Helgesson - tenor Jakob Linde, Robert Jenderman - bas Emma Jenderman, orgel och piano |
| 1/7 | Anten - Barocka brudar | Jessica Johansson, blockflöjt Johanna Wängberg, violin Lennart Esborn - cello Robert Jenderman, cembalo |
| 8/7 | Långared - Sånger för Novy Dom | Åsa Wirgonsson och Marie Enoch, sång Ulf Esborn, piano |
| 15/7 | Stora Mellby - Ensam/Tillsammans | Emma Brattgård och Markus Dahlén |
| 22/7 | Erska - Kom hör min vackra visa | Helena Gatås och Sara Engernäs Nyberg |
| 29/7 | Magra - Rythm Art Duo | Daniel Berg - marimba Fredrik Duvling - vibrafon |
| 5/8 | Lagmansered - Himmel möter jord | Lisa Thunberg trio: Lisa Thunberg, Jonas Brobäck och Janis Lundqvist |
| 12/8 | Anten - Ögon känsliga för grönt | Ulf Esborn och Karin Frölén |
| 19/8 | Långared - Grande Finale | Ida Johammar, Katja Guterstam, Per Helgesson, Jakob Linde, sång, Medlemmar ur Karlsson barock samt Robert Jenderman, cembalo och orgel |

**Boka plats: www.svenskakyrkan.se/bjarkeforsamling/boka
eller 0322 - 837 07 senast 30 min innan**

vägkyrka Anten 28/6-2/7 Och vägkyrka Lagmansered 5/7-9/7

Musik i sommarkväll kommer att filmas och sändas på vår hemsida tisdagen efter samt på facebook.
www.svenskakyrkan.se/bjarkeforsamling www.facebook.com/bjarkeforsamling

Vid frågor är ni välkomna att ringa till vår växel 0322-837 00

sensus

Svenska kyrkan 
BJÄRKE FÖRSAMLING



Nu är säsongen i full gång....

Vi har besök av våra vilda vänner/ ovänner hjortar och rådjur..... Det är så tråkigt när man planterat och någon dag efter är det uppätet och uppryckt.

Vi preparerar med medel som ska göra att de inte blir så attraktivt för djuren. Vi har elstängsel på vissa kyrkogårdar. Men ändå är det svårt att hålla dem helt borta.

Plantering av sommarblommor på våra skötselgravar kommer ske vecka 22 – 23.

Ta hem era gravlyktor. Tänk på att inte använda och/ eller förvara glasföremål vid era gravplatser. Glassplitter, brandrisk.....

Gravlyktorna som är kvar på våra skötselgravar kommer vi att plocka bort efter 1 maj.

Fås tillbaka vid kontakt med Expeditionen eller vaktmästare senast Alla Helgon 2021. Expeditionen 0322-83700

Vaktmästare:

Lars Andersson 0322-83718
Erska och Lagmansered kyrkogårdar

Anna Ranstrand 0322-83719
Anten och Långared kyrkogårdar

Jenny Eliasson 0322-83717
Stora Mellby och Magra kyrkogårdar

Om ni funderar över gravskötsel ring 0322-83700



Ny säsongsanställd på kyrkogården

Vi välkomnar Jessica Petersson som började sin säsongsanställning hos oss 1 april. Hon är uppväxt på landet strax utanför Sollebrunn och bor här med sin man och sina 3 barn. Ni kommer främst att se henne på Stora Mellby och Magra kyrkogårdar och även träffa på henne under gudstjänster och sommarmusik som vaktmästare.

Barn i Ukraina

I Långaredsbygden finns sedan länge ett stort engagemang för barn i Ukraina. Kyrkorna i Långaredsbygden och idrottsföreningen är de organisationer som engagemanget kanaliseras igenom.

Vi har haft ett antal läger för barn från staden Korosten, som drabbats hårt av Tjernobyl-katastrofen.

Över 400 barn har oförlömliga minnen efter en vistelse hos oss och vi i bygden har positiva erfarenheter från dessa.

Engagemanget idag består i insamlandet av pengar till verksamheten vid rehabiliterings-hemmet Novy Dom och till mat och ved samt sjukvårdskostnader för behövande familjer i staden Reni med omnejd. Reni är en stad i södra Ukraina med omkring 20 000 invånare. Den ligger i en mycket fattig region på grän-sen till Rumänien och Moldavien.

Organisationen Barnens Hopp med Agneta Bergström i spetsen driver barnhemmet Novy Dom (Nya Huset), som är en idyll i misären.

Barnens Hopp har "90-konto" och får årligen ett stort stöd till driften från New Hope, Rese-industrins Barnfond.

Man kan dagligen följa verksamheten via Agnetas blogg, <http://www.barnenshopp.se>. Novy Dom är basen för distributionen av mat- och bränslepaketet.

Musik i sommarkväll den 8/7 i Långared görs till förmån för Novy Dom.

Vi tar tacksamt emot din gåva



Barn i Ukraina

Avlidna:

| | | | |
|-----------------|------------|------------------------|------------|
| Per Johan | Ahlrot | Vera Margareta | Larsson |
| Arne Vilhelm | Andersson | Sven Ingemar | Liljekvist |
| Karin Viola | Andersson | Helga Josefina | Lindkvist |
| Sten Göran | Björkqvist | Kerstin Helga Marianne | Mattiasson |
| Lars Roland | Bodin | Kurt Ingvar | Molin |
| Ing-Mari | Byqvist | Hans Fredrik | Nordén |
| Ingrid Marianne | Gustafsson | Bengt Olof Arvid | Olsson |
| Tora Teresia | Höglund | Ingrid Maria | Persson |
| Leif Kjell-Erik | Johansson | Hans Pether | Sköld |
| Mats Herbert | Johansson | Klas-Göran Erik | Svensson |
| Elon Holger | Karlsson | | |



Biologisk mångfald - vilda pollinatörer

Vilda bin, humlor, fjärilar, blomflugor och skalbaggar minskar i rasande fart. Men de behövs - för fungerande ekosystem och vår livsmedelsförsörjning. Vad kan vi göra i Bjarke församling för att vända utvecklingen?

Jo, vi kommer att släppa upp gräset på vissa grönytor, i och omkring våra kyrkogårdar i Bjarke församling för att främja våra vilda pollinatörer och samtidigt får vi njuta av mer blommande ytor. Låta grenar och trädstammar ligga kvar i våra skogsområden runt kyrkogårdarna för att bli bostäder åt våra insekter.

Till en början kan det tyckas att det blir ovårdat men hoppas att vi tillsammans kan vända den här utvecklingen så vi även i framtiden kan omges och njuta av en mångfald av växter och djur.

Hoppas på mer surr i grönyterna!!

Jenny Eliasson

Sigfridsvandring 2021

Mod att våga leva behövs i en tid av pandemi, klimathot och orolighet runt om i världen och i vårt eget land. Pilgrimsvandringen erbjuder möjligheten att reflektera över och dela tankar. Från England till Sverige vår-sommar 2021.

I ENGLAND OCH SVERIGE

Den engelska delen av vandringen inleds i York Minster den 17 maj och genomförs i etapper under våren och försommaren. Då pandemiläget fortfarande är oklart så får vi följa utvecklingen i England vad gäller restriktioner och eventuella karantänsregler. Den svenska delen av vandringen inleds 28 juli, med möjligt att övernatta från den 27:e, i Pilgrimscentrum Göteborg, Masthuggskyrkan. 29 augusti når pilgrimerna målet i Växjö.

Anmäl dig till den svenska delen av vandringen på sensus.se/pilgrim2021 senast 11 juni, vare sig du vill vandra en eller flera dagar. Om du vandrar en dag ordnar du kost själv.

Sigfridsvandringen kommer till Bjarke församling den 3/8, med övernattning i Sollebrunns församlingshem. Dagen efter fortsätter den till Nossebro på den gamla pilgrimsleden. Det finns möjlighet att vandra en dag i Bjarkebygd.

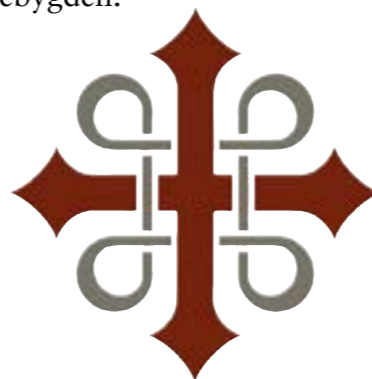

Välkommen att fira gudstjänst!

Söndag 30 maj

11:00 Erska kyrka Mässa
18:00 Antens kyrka Gudstjänst

Söndag 6 juni

11:00 Långareds kyrka Båtmässa

Söndag 13 juni

11:00 Erska kyrka Mässa
18:00 Antens kyrka Gudstjänst

Söndag 20 juni

11:00 Erska kyrka Mässa

Lördag 26 juni

11:00 Magra kyrka Friluftsmässa
15:00 Lagmansereds gamla kyrka Friluftsgudstjänst

Söndag 27 juni

11:00 Erska kyrka Mässa

Söndag 4 juli

11:00 Erska kyrka Mässa
15:00 Mörlanda kvarn Friluftsgudstjänst
18:00 Långareds kyrka Gudstjänst

Söndag 11 juli

11:00 Erska kyrka Mässa
18:00 Stora Mellby kyrka Gudstjänst

Söndag 18 juli

11:00 Erska kyrka Mässa
15:00 Båthuset Kvarnabo Friluftsgudstjänst

Söndag 25 juli

11:00 Erska kyrka Mässa
15:00 Dalens damm Friluftsgudstjänst

Söndag 1 augusti

11:00 Erska kyrka Mässa
15:00 Magra kyrka Gudstjänst
18:00 Långareds kyrka Gudstjänst

Söndag 8 augusti

11:00 Erska kyrka Mässa
15:00 Antens kyrka Gudstjänst

Söndag 15 augusti

11:00 Erska kyrka Mässa
15:00 Magra kyrka Gudstjänst
18:00 Stora Mellby kyrka Mässa

Lördag 21 augusti

11:00 Erska kyrka Konfirmandredovisning
14:00 Erska kyrka Konfirmandredovisning

Söndag 22 augusti

10:00 Långared kyrka Mässa med konfirmation
14:00 Erska kyrka Mässa med konfirmation
15:00 Stora Mellby kyrka Mässa med konfirmation
18:00 Magra kyrka Mässa med konfirmation

Söndag 29 augusti

11:00 Erska kyrka Mässa
15:00 Magra kyrka Gudstjänst
18:00 Antens kyrka Mässa

Söndag 5 september

11:00 Erska kyrka Mässa

Söndag 12 september

10:00 Antens kyrka Gudstjänst
11:00 Erska kyrka Mässa
18:00 Magra kyrka Gudstjänst

Med reservation för felskrivning och ändringar. Se vidare på anslag, tidningsannonser och hemsida för information om medverkan av körer, barngrupper och solister mm.

Har du svårt att ta dig till kyrkan och istället vill ha besök i hemmet? Ta kontakt med någon av våra präster eller diakoniassistent, eller bli vidarekopplad via pastorsexpeditionen, 0322-837 00.

Vid musikgudstjänster har vi biljettsystem. Det är gratis inträde, men vi måste begränsa besöksantalet. Samma gäller alla gudstjänster.

Bokning görs på hemsidan eller telefon 0322 - 837 07 senast 30 minuter innan. Observera att det är först till kvarn.

Information om bokning finns på vår hemsida www.svenskakyrkan.se/bjarkeforsamling frågor till pastorsexpeditionen 0322-837 00

Våra gudstjänster framöver

Sedan veckan efter påsk har vi åter haft våra gudstjänster öppna för besökare. Antalet vid tidpunkten för när vi skriver är åtta besökare. Detta antal kan komma att justeras om nya riktlinjer för antal besökare ändras. För att besöka våra gudstjänster krävs bokning av plats i förväg. Den kan bokas när som helst fram till 30 minuter innan gudstjänsten.

Våra gudstjänster finns att se på vår hemsida eller på facebook. Där finns också våra andakter kl 16 på lördagar. Mässan i Erska kl 11 varje söndag sänds direkt och finns på hemsidan under gudstjänster och andakter.

www.facebook.com/bjarkeforsamling
www.svenskakyrkan.se/bjarkeforsamling

Boka plats, telefon 0322-837 07.



VILL DU FÅ EN SOMMARPÅSE?

Nu kan alla barn boka en Sommarpåse från oss i Bjärke församling, med något roligt innehåll...

Du bokar påsen genom att maila eller sms:a till någon av oss, och hämtar den i ett av våra församlingshem.

Skriv namn och ålder på den som ska ha påsen, och var / när du vill hämta den (se platser / tider nedan)

Boka senast 4 juni!

SOLLEBRUNN

Tisdag 15 juni kl. 15.00-17.00

Onsdag 16 juni kl. 15.00-17.00

Katja Ryberg

katja.ryberg@svenskakyrkan.se

0709 - 309 757

MAGRA

Tisdag 15 juni kl. 15.00-17.00

LÅNGARED

Onsdag 16 juni kl. 15.00-17.00

ST MELLBY

Torsdag 17 juni kl. 15.00-17.00

Siv Ekman

siv.ekman@svenskakyrkan.se

0772 - 520 533

