

Ljusnarsbergs församlingsblad

FEBRUARI 2023



Mot Stockholm efter
28 år som kantor

Ny barngrupp
för årskurs 1–3



Aktiviteter för barn

Öppna förskolan Fröet

0–5 år med vuxen

PYSSEL, SÅNG OCH LEK
På Fröet erbjuds ni föräldrar tillsammans med barnen att delta i aktiviteter som pyssel, lek, sångstund och fika.

VAR OCH NÄR
Måndagar och onsdagar
kl. 09.00–12.00.
Församlingshemmet, Kopparberg

**8/2 STUDIEBESÖK VID
FRITIDSBANKEN**
Efter aktiviteten finns det tid för fika och lek vid öppna förskolan Fröet.

**20/2 RÖRELSE VID BERG-
SLAGSVALLEN I STÄLLDALEN**
Vad sägs om att åka pulka, skridskor, leka i gymnasalen och grilla korv?

HAR DU FRÅGOR?
Doris Sundqvist Jansson
0580-66 12 11
doris.sundqvist@svenskakyrkan.se



Nyhet!

Pyssel & skojs

För barn i årskurs 1–3

HÄMTAS VID SKOLAN
Evelina och Päivi möter barnen vid Kyrkbacksskolan och går tillsammans ner till församlingshemmet.

VAR OCH NÄR
Tisdagar kl. 14.00–16.00
Församlingshemmet, Kopparberg

ANMÄLAN FÖR VARJE BARN
Anmälan för varje barn krävs för att barnet ska få följa med ledarna till församlingshemmet. Barnets anmälan ligger kvar varje vecka om inget annat anges. Max 20 barn.
Vid anmälan lämnas kontaktuppgifter till vårdnadshavare.

ANMÄLAN GÖRS TILL:
Evelina Agedalen
evelinasofia.agedalen
@svenskakyrkan.se
Doris Sundqvist Jansson
0580-66 12 11
doris.sundqvist@svenskakyrkan.se



Körerna har varit en stor glädje

Viveka Sjödell

Efter drygt 28 år som kantor går Viveka Sjödell i pension. Läs hennes egna ord om tiden i församlingen.

FÖRSTA gången jag klev in i Hörkens kyrka en sommardag för drygt 30 år sedan, kände jag en omedelbar tillhörighet och hemkänsla.

Jag är tacksam över att jag fått vara kantor i två så fina kyrkor som vi har i församlingen, men jag måste erkänna att Hörkens kyrka har varit alldeles speciell.

Nu ska jag snart gå i pension, och det är förstås med blandade känslor, jag tycker att jag har haft världens bästa jobb, även om arbetsplatsen har varit turbulent ibland.

Körerna har varit en stor glädje, vi har gjort många roliga saker genom åren, och jag tycker om att jobba med människor genom musiken.

Jag har ju varit ensam kantor i församlingen sedan 2000, men jag har haft kollegor i andra församlingar som jag kunnat samarbeta med på olika sätt, och det har betytt mycket.

Jag kommer sakna att ha en egen musikalisk plattform att verka utifrån, för jag vill fortsätta att sjunga och spela på olika vis.

Nu planerar jag att flytta till Stockholm, för mina barn och de flesta av mina vänner finns där.

Jag hoppas också att kunna få vikariera som kantor i framtiden.

Jag kommer att sakna närheten till skogen och tystnaden, men jag upptäckte under pandemin att det ändå är vännerna och de sociala sammanhangen som är viktigast.

VIVEKA SJÖDELL



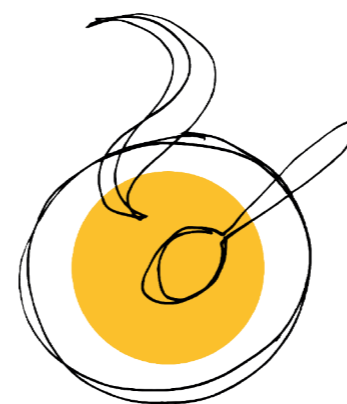

Soppplunch

Välkommen på soppplunch med kaffe i församlingshemmet.

När: Onsdagar kl. 12.00 (OBS! Ej 22/2)

Var: Församlingshemmet, Kopparberg

Kontakt: Annika Helin

annika.helin@svenskakyrkan.se

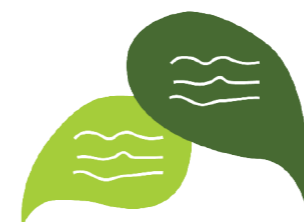

Mötesplatsen

Kom för värme och gemenskap

När: Torsdagar kl. 10.00–12.00

Var: Ställbergsvägen 16, Ställdalen

Kontakt: Doris Sundqvist Jansson

doris.sundqvist@svenskakyrkan.se



Vill du sjunga i kör?

Ljusnarsbergs församling erbjuder tre församlingkör.

Gå in på svenskakyrkan.se/ljusnarsberg/verksamhet för mer information.

Körledare: Gammals Mats Dahlström

mats.dahlstrom@svenskakyrkan.se

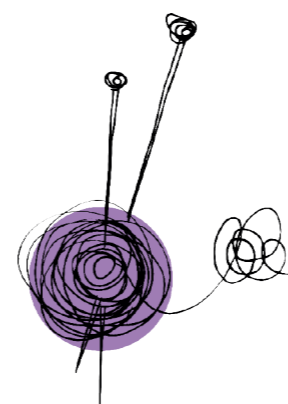

Stickträffen

Välkommen du som gillar att handarbeta eller vill lära dig sticka/virka.

När: Måndagar kl. 18.00

Var: Församlingshemmet, Kopparberg

Kontakt: Doris Sundqvist Jansson

doris.sundqvist@svenskakyrkan.se

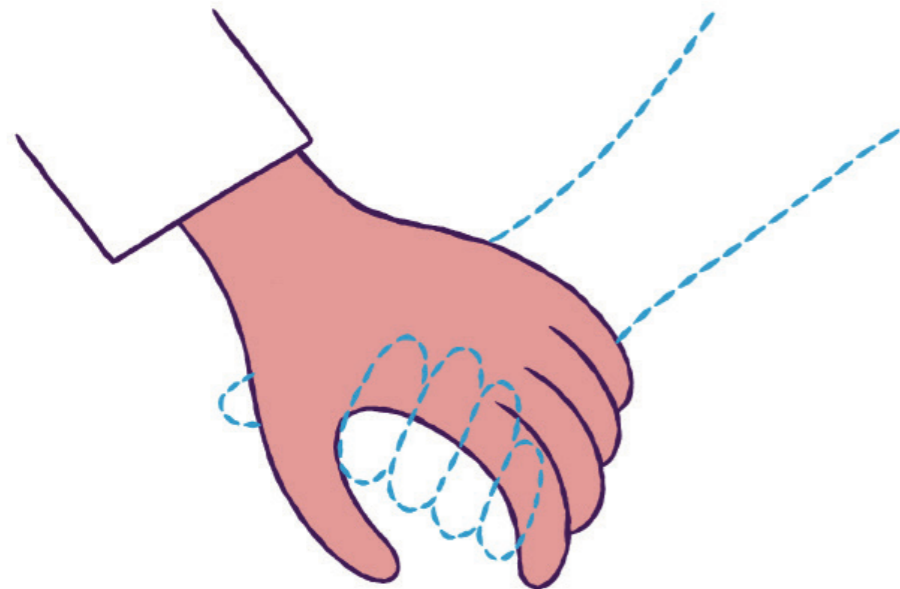

Kom ihåg sorgen

Vi kan skriva upp i almanackan när det gått tre, sex eller tolv månader sedan personen dog för att sedan höra av oss då. När omvärlden går vidare är det lätt att tro att sorgen gått över, men många upplever det snarare tvärtom, att sorgen bara blir värre. Speciellt när ingen annan verkar minnas eller bry sig längre. Sorg kan inte botas, men genom att dela den kan den göras mer uthärdlig

Leva vidaregrupp – Hur går det till?

Du som mist en livskamrat eller en närstående är välkommen att delta i en samtalsgrupp. I gruppen får du möjlighet att dela erfarenheter av sorg och saknad. För många är detta ett starkt stöd i den nya livssituationen och en möjlighet att hitta kraft att leva vidare. Det är kostnadsfritt.

Tystnadsplikt

Gruppen leds av präst som har tystnadsplikt och lång erfarenhet av att möta människor i svåra livsskeden. Alla som deltar i en samtalsgrupp förbinder sig att inte föra vidare det som sägs vid samtalen.



START AV LEVA-VIDAREGRUPP

När: Varannan torsdag kl. 13.00

Start: 2 mars. Fem träffar.

Ledare: Cristina Åström, präst

ANMÄLAN OCH FRÅGOR

Cristina Åström

0580-661205

Sms: 070-0868205

cristina.astrom@svenskakyrkan.se

KONSERT

med

Christine Fredriksson

&

Gammals Mats Dahlström

Det kommer bjudas på en blandad repertoar med bland annat musikal- och filmmusik.

Välkomna till Ljusnarsbergs kyrka
söndagen den 19 februari kl. 17.00



Bibelstudium

Vissa söndagar blir det bibelstudium efter kyrkkaffet.

Bibelstudiegruppen kommer att läsa bibelns texter och samtala om dem. Det är öppet för alla och du deltar så ofta du vill.

Nästa tillfälle: Söndag 12 februari
kl. 12.30

(Kom gärna till gudstjänst kl. 11.00)

Var: Ljusnarsbergs kyrka

Kontaktperson:

Daniel Jansson Brask, präst

0580-66 12 50

daniel.janssonbrask@svenskakyrkan.se



Tävling!

Vad tycker du att församlingsbladet du håller i din hand ska heta?

Maila in ditt kreativa förslag till:
nadine.minner@svenskakyrkan.se



Gudstjänst

5 FEBRUARI, KYNDELSMÄSSODAGEN
11.00 Söndagsmessa, Ljusnarsbergs kyrka
Konfirmandträff

12 FEBRUARI, SEXAGESIMA
11.00 Söndagsmessa, Ljusnarsbergs kyrka
Kyrkokören medverkar
Bibelstudium efter kyrkkaffet

19 FEBRUARI, FASTLAGSSÖNDAGEN
11.00 Söndagsmessa , Ljusnarsbergs kyrka
17.00 Konsert, Ljusnarsbergs kyrka
Christine Fredriksson, Gammals Mats Dahlström

26 FEBRUARI, 1:A SÖNDAGEN I FASTAN
11.00 Gudstjänst, Ljusnarsbergs kyrka

Kontakt

svenskakyrkan.se/ljusnarsberg
ljusnarsbergs.forsamling
@svenskakyrkan.se

KYRKOHERDE
Daniel Jansson Brask
0580-661205
daniel.janssonbrask@svenskakyrkan.se

EXPEDITIONEN
Tel: 0580-66 12 00
(mån-fre 10.00-12.00)

BESÖKSADRESS:
Ljusnarsbergs församling
Laxbrogatan 17, Kopparberg