

Leveransrotköp till försäljning i Uppland

Bilagor: Försäljningsvillkor, Traktdirektiv, Kartor.

Separat anbud på följande poster.

Västland 2	105663	ca 4 300 m3fub
Västland 1	105664	ca 2 700 m3fub
Västerlövsta	105667	ca 4 800 m3fub

Redovisade uppgifter om volym i m3fub och medelstam ska uppfattas som en vägledning om storleken på posten.

Observera att anbuden skall utformas **som ett netto i kronor/m3fub**.

Nettot skall baseras på bruttovolym inkl. eventuella vrak och avdrag.

OBS, posterna ska vara avverkade och virket inmätt senast **2024-12-31.**

Ert anbud skickas enklast via e-post till uppsalastift.anbud@svenskakyrkan.se som kommer generera en mottagningsbekräftelse/automatiskt svar. Vill ni skicka skriftligt anbud går det också bra, använd:

Prästlönetillgångarna i Uppsala stift

Att: Anbud

Box 1314

751 43 Uppsala

Alla anbud skall vara oss tillhanda **senast kl. 12:00 på anbudsöppningsdagen 2024-03-21**.

Ytterligare upplysningar om poster eller avverkningens utförande lämnas av skogvaktare:

John Bjarnert på telefon 018-55 15 10

Så här behandlar Uppsala stift dina personuppgifter <https://www.svenskakyrkan.se/uppsalastift/integritetspolicy>

PRÄSTLÖNETILLGÅNGARNA I UPPSALA STIFT, SVENSKA KYRKAN

POSTADRESS: Box 1314, 751 43 Uppsala BESÖKSADRESS: Dragarbrunnsgatan 71, Uppsala

TELEFON: 018-68 07 00 E-POST: uppsalastift.egendom@svenskakyrkan.se

HEMSIDA: www.svenskakyrkan.se/uppsalastift

SVENSKA KYRKAN
PRÄSTLÖNETILLGÅNGARNA I UPPSALA STIFT

Försäljningsvillkor - leveransrotköp 2024

Rev.2022-04-22, pkt 1, 2, 3, 4, 5, 7, 14 och 23.

1. Anbud skall vara skriftligt och ha inkommit till Prästlönetillgångarna i Uppsala stift senast kl. 12.00 på dag som angetts. Anbudet skall utformas som ett netto i kronor/m³fub. Nettot skall baseras på bruttovolymen inkl. vrak och avdrag. Accepterat anbud bekräftas genom ett köpekontrakt som undertecknas av parterna.
2. Anbudsöppningen verkställes gemensamt av två tjänstemän på förvaltningen. Förteckning över inkomna anbud upprättas.
3. Betalningsvillkor: **60 %** av beräknad köpeskilling betalas kontant vid kontraktstecknandet och återstoden betalas 30 dagar efter sista mätdatum.
4. Uppstår dröjsmål med betalningen erläggs ränta efter förfallodagen, motsvarande vid varje tidpunkt gällande diskonto förhöjt med 8 %. Uteblir likvid inom föreskriven tid äger säljaren rätt att häva avtalet. Därmed upphör köparens rätt att vidare avverka skog och bortforsla virke och inträder rätt för säljaren att genom avyttring av kvarvarande skog och virke skaffa sig täckning för sin fordran.
5. Avverkningsrätt gäller tom 2024-12-31. Allt virke ska vara bortforslat och inmätt före 2024-12-31.
6. Skogen säljs i av köparen besiktigat skick utan förbindelse ifråga om kvalitet eller volym.
7. I god tid före avverkningens påbörjande skall stiftsskogvaktaren underrättas om avverkningstidpunkt. Stiftsskogvaktaren skall även meddelas när avverkningen är avslutad. Avverkning får ej påbörjas förrän kontrakt undertecknats och kontantdelen erlagts.
8. Säljaren åtar sig inga skyldigheter ifråga om tillsynen över försåld skog.
9. Säljarens egna vägar får avgiftsfritt på egen risk och bedömning nyttjas inom angiven avforslingstid. Belastningen skall avvägas med hänsyn till vägarnas bärighet. Under tjällossning och långvariga regnperioder får vägarna inte befaras. Väg- och trafikavgift till vägsamfälligheter eller andra markägare betalas av köparen. Vinterväghållning bekostas av köparen.
10. Anvisade upplagsplatser får avgiftsfritt nyttjas inom angiven avforslingstid. Om inägomark anvisas som upplagsplats skall virket vara bortforslat därifrån före den 1 april.
11. Skador på vägar och avlägg som uppstår till följd av avverkningsarbete och vidaretransport skall åtgärdas och bekostas av köparen. **Allvarliga körskador på skogsmark som uppstår till följd av avverkningen skall åtgärdas och bekostas av köparen.**
12. Köparen ansvarar för skogsskyddsåtgärder enligt skogsvårdslagens förordning 29 §.
13. Avverkningsrester skall omedelbart avlägsnas från vägar, stigar, inägomark, rågångar, sjöar och vattendrag. Sker ej detta äger säljaren låta utföra arbetet på köparens bekostnad.
14. Terrängtransporter får äga rum på föryngringsytor utan återväxt och i övriga bestånd endast på anvisade basvägar.
15. Aktsamhet skall iakttagas om kvarvarande skog, plantor, vägar, hägnader, ledningar och inägor. Köparen svarar för alla skador som vållas av att ovanstående ej iakttages.
16. Överlåtelse av kontrakt får ej ske utan säljarens skriftliga medgivande.
17. **GROT ingår INTE i posterna.** I de fall köparen är intresserad av GROT-uttag och säljaren medger detta, träffas särskild överenskommelse.
18. Redovisade uppgifter om volym och medelstam i traktdirektiv ska uppfattas som en vägledning om posten.
19. Köparen ansvarar för att gällande miljö- och arbetslagstiftning följs.
20. Entreprenörer med anställda ska ha tecknat kollektivavtal och ha sin personal ansluten till företagshälsövård.
21. Avverkning ska ske enligt bifogade traktdirektiv och kartor.
22. Åtgärden ska utföras i enlighet med Svenska FSC skogsbruksstandard. Stiftens certifikatsnummer och anspråk: DNV-FM/COC-000046, FSC 100 %. Länk till certifikat: <http://www.svenskakyrkan.se/default.aspx?id=924192>
23. Köparen ansvarar för att avtalad entreprenör efter varje avslutad trakt rapporterar till säljaren enligt säljarens system för egenuppföljning. Säljaren får tillgång till skördar-notor och körspår. Om egenuppföljningen inte inkommit innan 30 dagar efter avslutad avverkning är säljaren berättigad att debitera en avgift på 2000 kr.

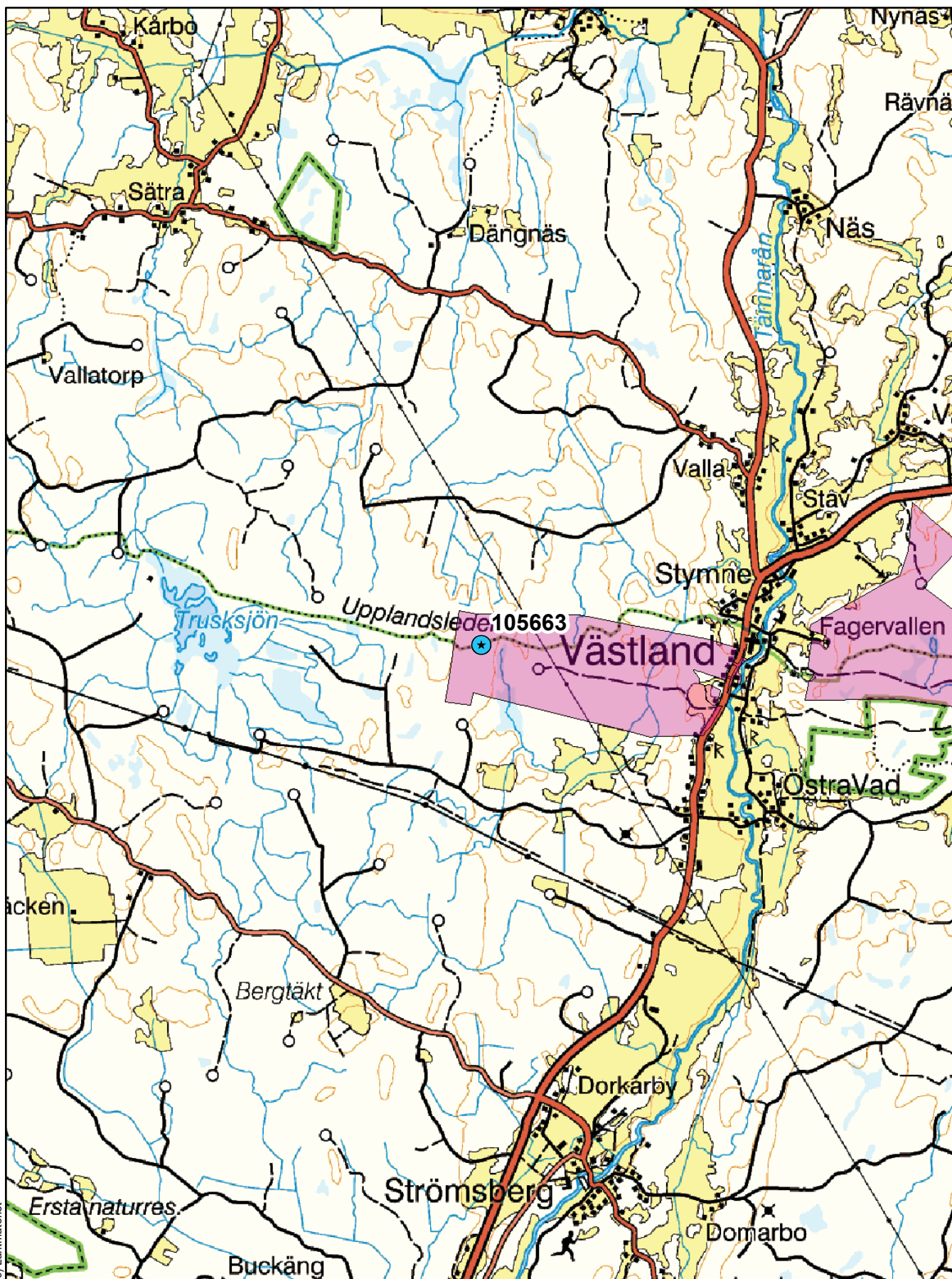

(c) Lantmäteriet

0 2 400 Meter

1:50 000

Larmkoordinater X: 6703825 Y: 641272

Ritdatum: 2024-02-28

Larmkoordinater (SWEREF 99 TM) X: 6703825 Y: 641272		Kontraktstyp Leveransrotköp	Cert FSC	Traktnamn LRK_Västland_2	Trakt nr 105663
Uppdragsgivare PLT Uppsala stift	Distrikt 19 Uppland	Planerat av Mikael Palm	Telefonnummer	Traktdirektiv sparad 2024-02-28	
Avverkningsanmält	Ss-dispens	Drivningsbärighet Normal	Bortsättning nr 01	Vägdistrikt nr	Virkesorder nr

TRAKTBESKRIVNING

TRAKTDEL	AREAL	SI	ÅLDER	TGL	BYL	Hr ha	ÅTGÄRD	GROT HA	ÖF/ HA	Skotn- avst,m	Medel- stam, m3fub	Uttag, m3fub /HA	Totalt
3912	14,3	T26	85	820	122	0,0	Slutavverkning			430	0,53	302	4 317
TOTAL	14,3					0,0		0,0		430	0,53	302	4 317

Anteckningar: Bomkod:5101

Vid frågor om planeringen ring planerare Mikael Palm 0294 - 211 30 övriga frågor ring Skogvaktare John Bjarnert 018 - 55 15 10

Högstubbar 3 st/ha - Inga högstubbar av färsk gran får ställas. Om möjligt ställ högstubbar av tall eller björk. Om gran ställs så ska den barkas med aggregatet.

Kulturstubbar - Finns det kulturmiljöer ska kulturstubbar ställas, oavsett trädslag, undvik gran om det finns andra trädslag annars barka dessa.

Äldre döda granar (barkflängda) - Dessa skall sparas och med fördel högkapas om de uppfattas som farliga. Dessa högkapade träd får dock ej räknas som högstubbe. Även äldre vindfällen ska sparas. Detta lämnas med fördel koncentrerat och då är det bra att lämna både stående hela träd och högstubbar.

Skulle det finnas delar som är angripna av granbarkborre så ska dessa avverkas även om de är döda. Detta för att möjliggöra anläggning av ny skog enligt skogsvårdslagen.

Död ved ska i största möjligaste mån lämnas, skador på död ved vid skogliga åtgärder minimeras.

Evighetsträd/hänsynsytor samt stor kal yta - Undvik att ställa kvar gran som evighetsträd/hänsynsytor, tall och löv lämnas istället, där det finns. Detta kan innebära att:

- o FSC kravet gällande brytande av kal yta ej uppfylls i FA.
- o FSC kravet på 10 träd per ha ej uppfylls i FA.

I hänsynskrävande biotoper och kantzoner plockhuggning av gran för att undvika granbarkborre härdar.

3912: Risa EJ ner upplandsleden. gör två överfarter med virke. Ställ kulturstubbar efter stigen. Lämna löv över 35 cm

Planerad hänsyn:

Träd, trädssamlingar och döda träd

TrDel	Anteckningar
3912 Grova barrträd	
3912 Grova lövträd	
3912 Döda stående eller liggande träd	
3912 Trädssamlingar	
3912 Tillskapade högstubbar	

Natur/kulturmiljöer

nr	Miljötyp	Areal träd	Åtgard	Anteckningar
-1	Larmkoordinat		0	
-1	Avläggskoordinat/ Avlägg		0	

1	Surdråg	0,55	0		Kategori: Surdråg
2	Surdråg	0,02	0		Kategori: Surdråg
3	Surdråg	0,07	0		Kategori: Surdråg
4	Skogsgrupp, löv	0,07	0		Kategori: Skogsgrupp, löv
5	Skogsgrupp, barr	0,17	0		Kategori: Skogsgrupp, barr
6	Skogsgrupp, barr	0,02	0		Kategori: Skogsgrupp, barr
7	Skogsgrupp, barr	0,40	0		Kategori: Skogsgrupp, barr
8	Skogsgrupp, barr	0,08	0		Kategori: Skogsgrupp, barr
9	Skogsgrupp, löv	0,01	0		Kategori: Skogsgrupp, löv
10	Trädgrupp		0		Kategori: Trädgrupp
11	Trädgrupp		0		Kategori: Trädgrupp
12	Trädgrupp		0		Kategori: Trädgrupp
13	Trädgrupp		0		Kategori: Trädgrupp
14	Trädgrupp		0		Kategori: Trädgrupp
15	Trädgrupp		0		Kategori: Trädgrupp

Observera!

All information på trakttdirektiv och karta skall följas. Alla önskemål om att avvika från angivna anvisningar eller restriktioner måste först kommuniceras med skogsvaktare eller planerare.

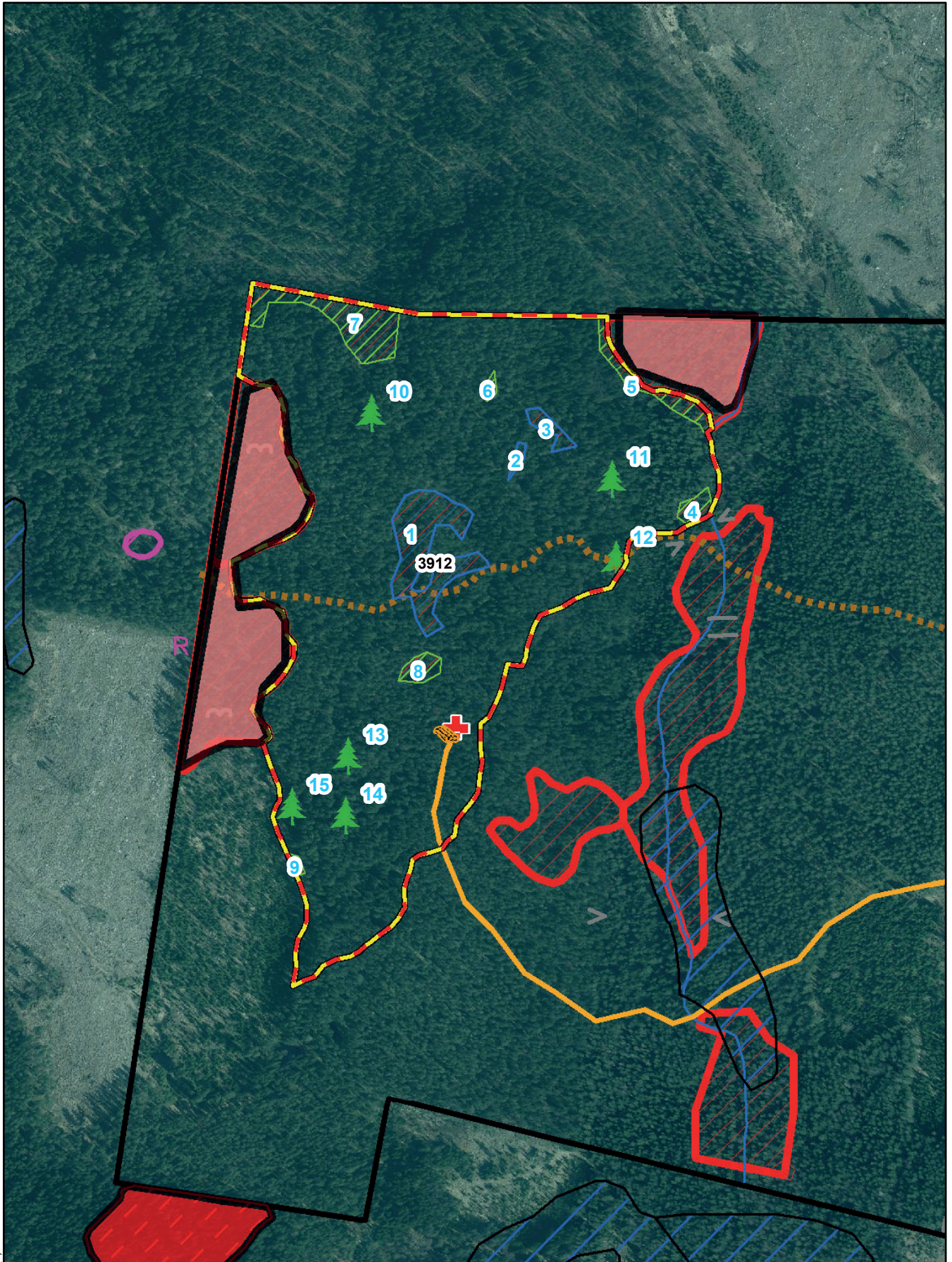

(c) Lantmäteriet

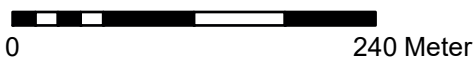

1:5 000

Larmkoordinater X: 6703825 Y: 641272

Ritdatum: 2024-02-28

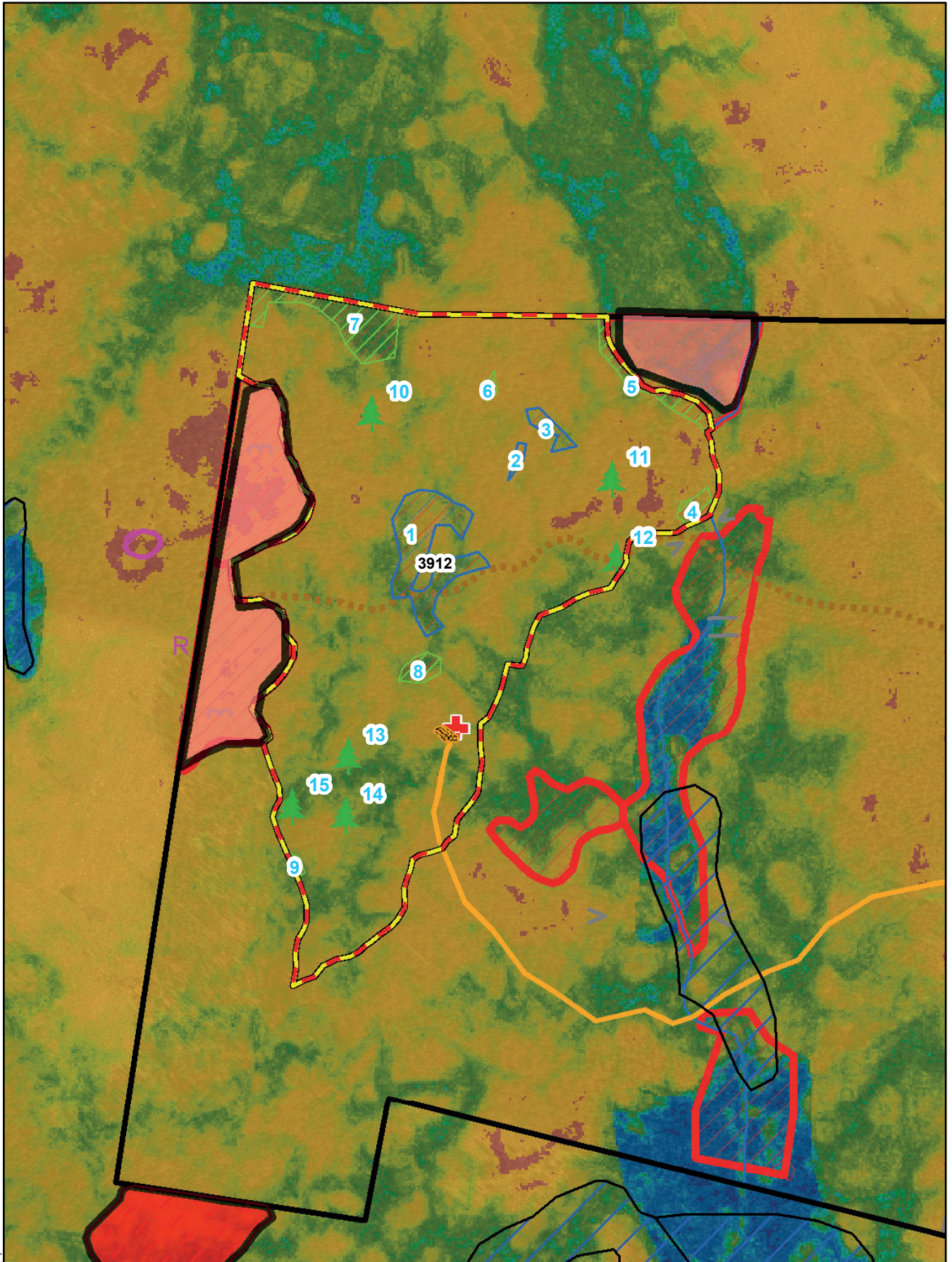

(c) Lantmäteriet

0 240 Meter

1:5 000

Larmkoordinater X: 6703825 Y: 641272

Ritdatum: 2024-02-28

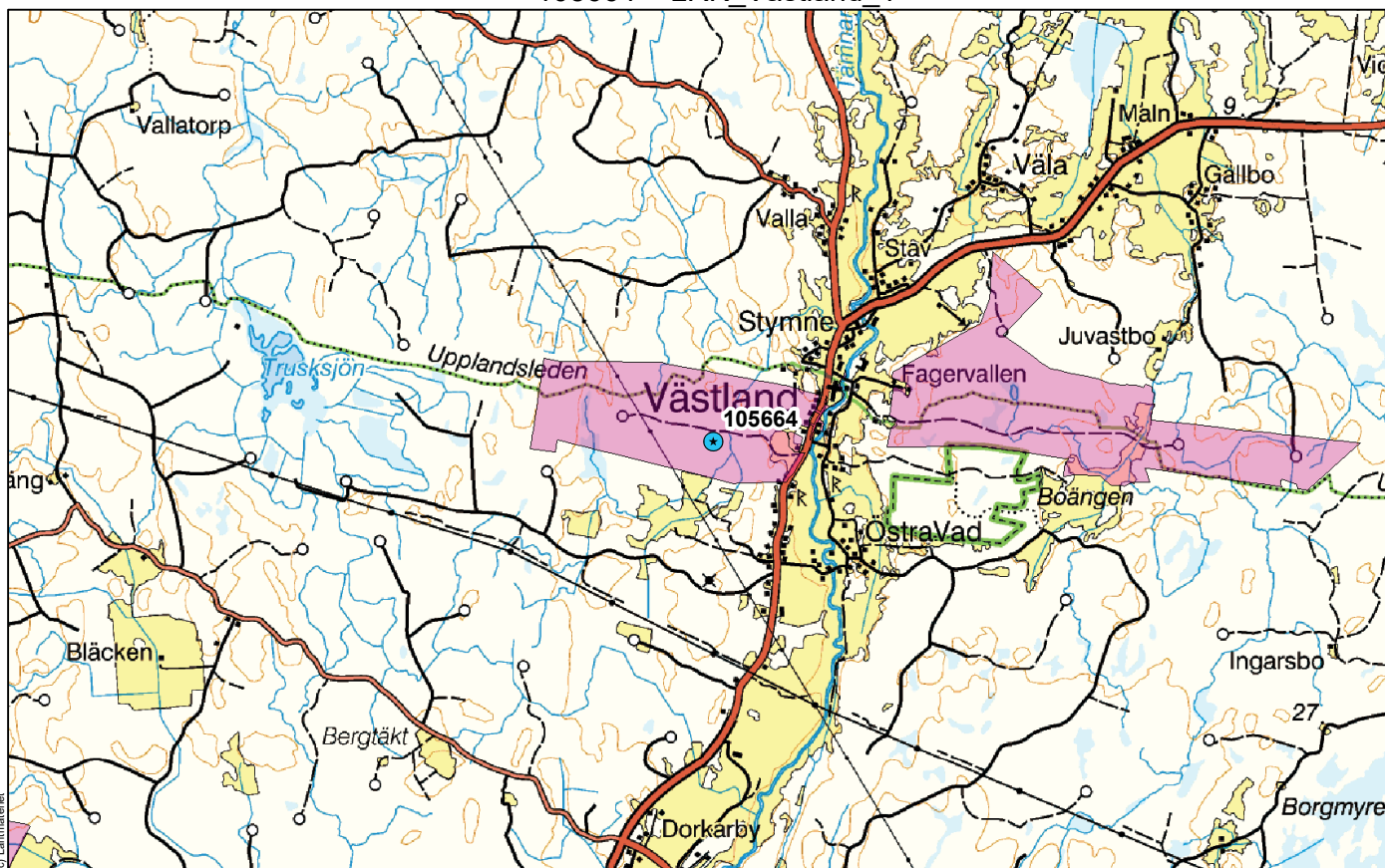

© Lantmateriet

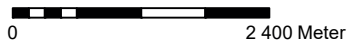

1:50 000

Larmkoordinater X: 6703719 Y: 641948

Ritdatum: 2024-02-28



Larmkoordinater (SWEREF 99 TM) X: 6703719 Y: 641948		Kontraktstyp Leveransrotköp	Cert FSC	Traktnamn LRK_Västland_1	Trakt nr 105664
Uppdragsgivare PLT Uppsala stift	Distrikt 19 Uppland	Planerat av Mikael Palm		Telefonnummer	Traktdirektiv sparad 2024-02-28
Avverkningsanmält	Ss-dispens	Drivningsbärighet Normal	Bortsättning nr 01	Vägdistrikt nr	Virkesorder nr

TRAKTBESKRIVNING

TRAKTDEL	AREAL	SI	ÅLDER	TGL	BYL	Hr ha	ÅTGÄRD	GROT HA	ÖF/ HA	Skotn- avst,m	Medel- stam, m3fub	Uttag, m3fub /HA	Totalt
3422	8,5	T25	89	X00	233	0,0	Slutavverkning			400	0,61	317	2 695
TOTAL	8,5					0,0		0,0		400	0,61	317	2 695

Anteckningar: Bomkod:5101

Vid frågor om planeringen ring planerare Mikael Palm 0294 - 211 30 övriga frågor ring Skogvaktare John Bjarnert 018 - 55 15 10

Högstubbar 3 st/ha - Inga högstubbar av färsk gran får ställas. Om möjligt ställ högstubbar av tall eller björk. Om gran ställs så ska den barkas med aggregatet.

Kulturstubbar - Finns det kulturmiljöer ska kulturstubbar ställas, oavsett trädslag, undvik gran om det finns andra trädslag annars barka dessa.

Äldre döda granar (barkflängda) - Dessa skall sparas och med fördel högkapas om de uppfattas som farliga. Dessa högkapade träd får dock ej räknas som högstubbe. Även äldre vindfällen ska sparas. Detta lämnas med fördel koncentrerat och då är det bra att lämna både stående hela träd och högstubbar.

Skulle det finnas delar som är angripna av granbarkborre så ska dessa avverkas även om de är döda. Detta för att möjliggöra anläggning av ny skog enligt skogsvårdslagen.

Död ved ska i största möjligaste mån lämnas, skador på död ved vid skogliga åtgärder minimeras.

Evighetsträd/hänsynsytor samt stor kal yta - Undvik att ställa kvar gran som evighetsträd/hänsynsytor, tall och löv lämnas istället, där det finns. Detta kan innebära att:

- o FSC kravet gällande brytande av kal yta ej uppfylls i FA.
- o FSC kravet på 10 träd per ha ej uppfylls i FA.

I hänsynkrävande biotoper och kantzoner plockhuggning av gran för att undvika granbarkborre härdar.

3422: Ställ enstaka träd mellan trädgrupperna Tall eller Löv

Planerad hänsyn:

Träd, trädsmalningar och döda träd

TrDel	Anteckningar
3422 Grova barrträd	
3422 Döda stående eller liggande träd	
3422 Trädsmalningar	
3422 Tillskapade högstubbar	

Natur/kulturmiljöer

nr	Miljötyp	Areal träd	Åtgärd	Anteckningar
-1	Avläggskoordinat/ Avlägg		0	
-1	Larmkoordinat		0	
1	Ungskogsgrupp	0,06	0	Kategori: Ungskogsgrupp

2	Sumpskog	0,01	0		Kategori: Sumpskog
3	Skogsgrupp, barr	0,06	0		Kategori: Skogsgrupp, barr
4	Skogsgrupp, barr	0,03	0		Kategori: Skogsgrupp, barr
5	Skogsgrupp, löv	0,05	0		
6	Tjärdal		0		Ställ Kulturstubbar Kategori: Tjärdal
7	Trädgrupp		0		Kategori: Trädgrupp
8	Trädgrupp		0		Kategori: Trädgrupp
9	Trädgrupp		0		Kategori: Trädgrupp
10	Trädgrupp		0		Kategori: Trädgrupp
11	Trädgrupp		0		Kategori: Trädgrupp
12	Trädgrupp		0		Kategori: Trädgrupp
13	Trädgrupp		0		Kategori: Trädgrupp
14	Trädgrupp		0		Kategori: Trädgrupp

Observera!

All information på trakt direktiv och karta skall följas. Alla önskemål om att avvika från angivna anvisningar eller restriktioner måste först kommuniceras med skogvaktare eller planerare.

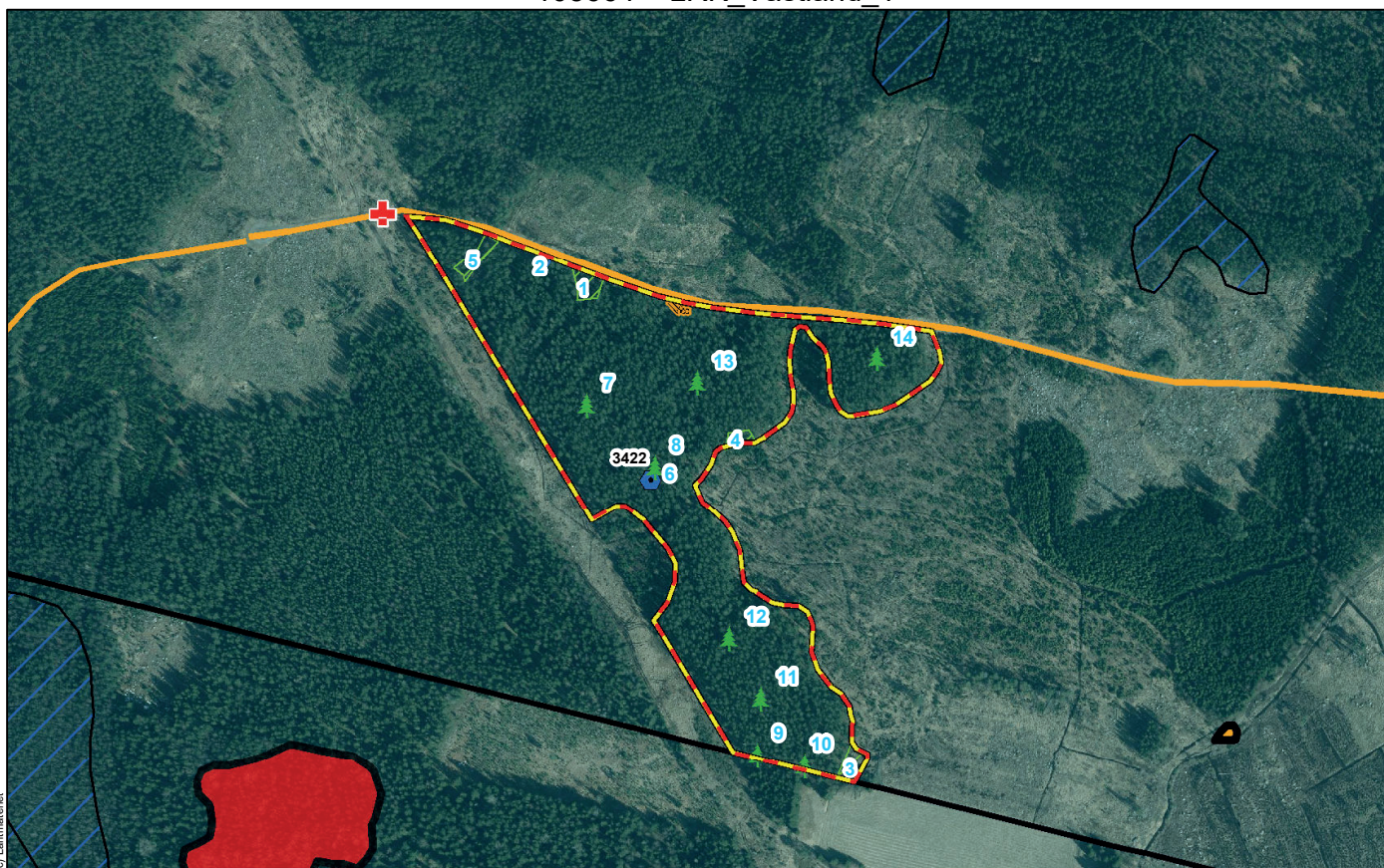

© Lantmäteriet

0 240 Meter

1:5 000

Larmkoordinater X: 6703719 Y: 641948

Ritdatum: 2024-02-28

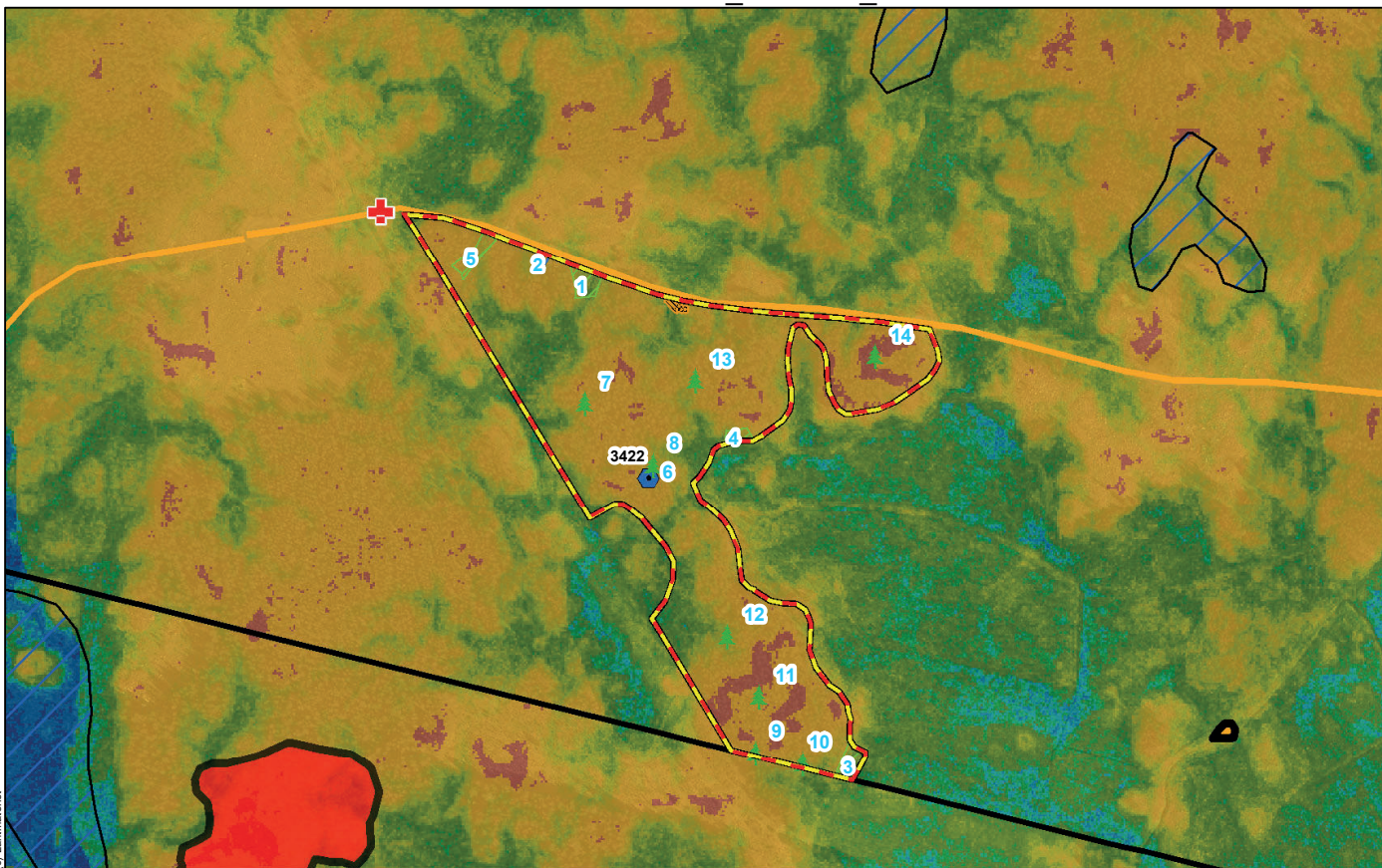

© Lantmäteriet

0 240 Meter

1:5 000

Larmkoordinater X: 6703719 Y: 641948

Ritdatum: 2024-02-28

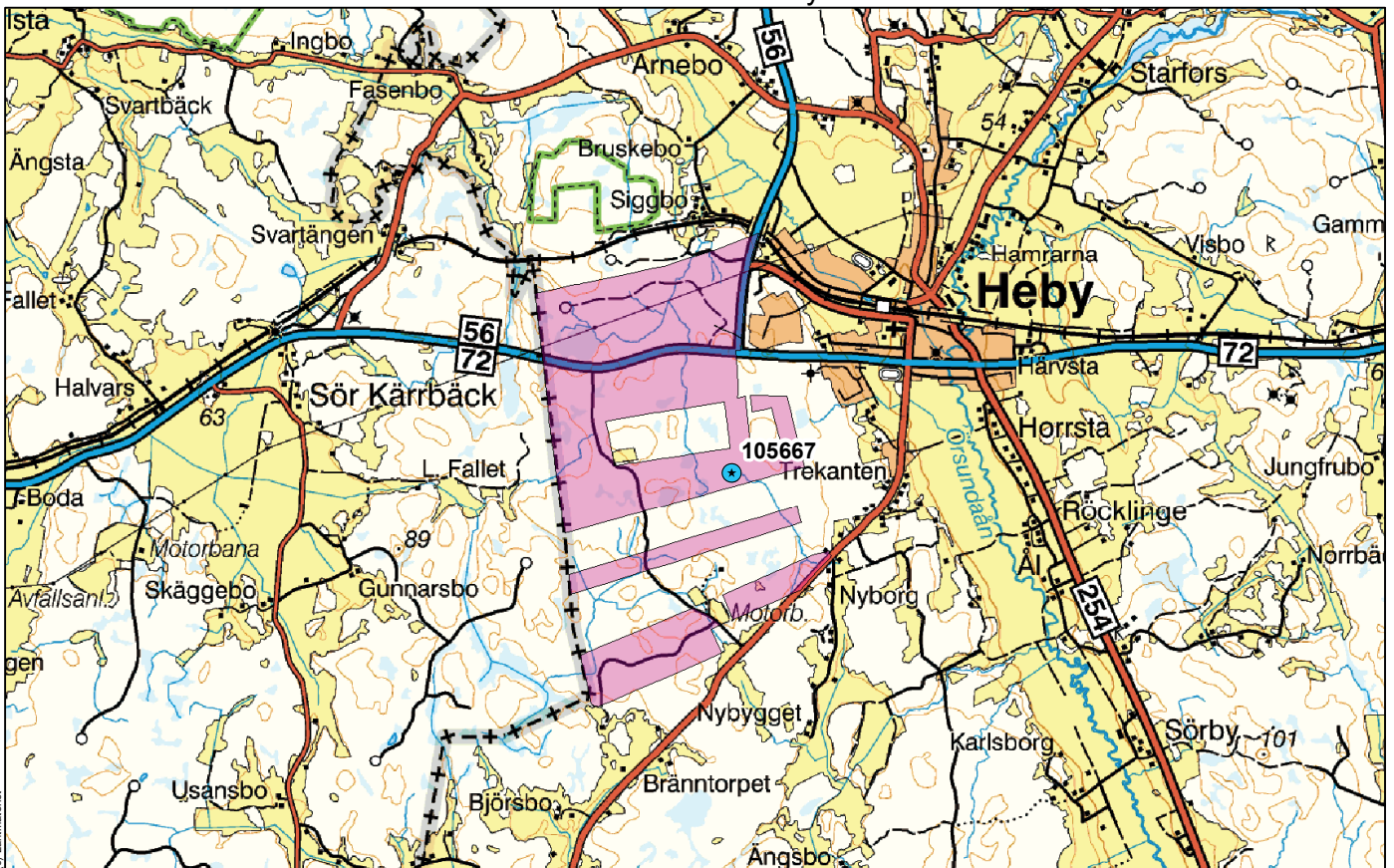

© Lantmäteriet

0 2 400 Meter

1:50 000

Larmkoordinater X: 6644947 Y: 602619

Ritdatum: 2024-02-27

Larmkoordinater (SWEREF 99 TM) X: 6644947 Y: 602619		Kontraktstyp Leveransrotköp	Cert FSC	Traktnamn LRK_Heby	Trakt nr 105667
Uppdragsgivare PLT Uppsala stift	Distrikt 19 Uppland	Planerat av Patrik Mattson	Telefonnummer	Traktdirektiv sparad 2024-02-28	
Avverkningsanmält 2023-12-18	Ss-dispens	Drivningsbärighet Normal	Bortsättning nr 01	Vägdistrikt nr	Virkesorder nr

TRAKTBESKRIVNING

TRAKTDEL	AREAL	SI	ÅLDER	TGL	BYL	Hr ha	ÅTGÄRD	GROT HA	ÖF/ HA	Skotn- avst,m	Medel- stam, m3fub	Uttag, m3fub /HA	Totalt
4518	0,9	T24	102	811	422	0,9	Slutavverkning			850	0,56	270	246
4725	1,2	T24	111	911	122	0,0	Slutavverkning			200	0,40	208	258
4620	1,8	T20	112	X00	112	0,0	Slutavv Fröträäd lämnas		80	700	0,62	148	261
4516	1,5	T22	102	910	122	0,0	Slutavverkning			450	0,44	176	263
4924	3,8	T24	99	910	222	3,8	Slutavverkning			100	0,41	180	675
4821	11,7	T27	101	730	212	12,5	Slutavverkning			650	0,50	264	3 093
TOTAL	20,9					17,2		0,0		550	0,49	238	4 796

Anteckningar: Drivning. Två avlägg Östra använd skogsavlägg på bägge sidor om väg. västra hugg upp skogsavlägg. vägen till västra är det en bom. öppen på vardagar mellan 7 00-16 00.
Nyckel finns att låna vid avv. Finns några överfarter att använda.

Ytor och surdråg med sämre bärighet använd spökstråk ställ gärna evighetsträd av löv där,

Skördarföraren ansvarar för att ställa ut Evighetsträd mellan trädgrupperna.

Övrigt finns en gammal rågång målningar som inte gälle inom trakten dessa träd ska bort.

Vid frågor om planeringen ring planerare Patrik Mattsson 018680705 övriga frågor ring Skogvaktare John Bjarnert 018 - 55 15 10

Högstubbar 3 st/ha - Inga högstubbar av färsk gran får ställas. Om möjligt ställ högstubbar av tall eller björk. Om gran ställs så ska den barkas med aggregatet.

Kulturstubbar - Finns det kulturmiljöer ska kulturstubbar ställas, oavsett trädslag, undvik gran om det finns andra trädslag annars barka dessa.

Äldre döda granar (barkflängda) - Dessa skall sparas och med fördel högkapas om de uppfattas som farliga. Dessa högkapade träd får dock ej räknas som högstubbe. Även äldre vindfällen ska sparas. Detta lämnas med fördel koncentrerat och då är det bra att lämna både stående hela träd och högstubbar.

Skulle det finnas delar som är angripna av granbarkborre så ska dessa avverkas även om de är döda. Detta för att möjliggöra anläggning av ny skog enligt skogsvårdslagen.

Död ved ska i största möjligaste mån lämnas, skador på död ved vid skogliga åtgärder minimeras.

Evighetsträd/hänsynsytor samt stor kal yta - Undvik att ställa kvar gran som evighetsträd/hänsynsytor, tall och löv lämnas istället, där det finns. Detta kan innebära att:

- o FSC kravet gällande brytande av kal yta ej uppfylls i FA.
- o FSC kravet på 10 träd per ha ej uppfylls i FA.

I hänsynskrävande biotoper och kantzoner plockhuggning av gran för att undvika granbarkborre härdar.

4518: Hänsyn, Sumpdråg med dike igenom trakten lämna löv närmast diket ca 10 på varje sida.

Drivning, dela av skotningen vid diket se karta.

4725: Lämna all död ved.

4620: Frötall Lämna 80 st/ha

4516: Drivning skotas väster ut se karta.

Använda spökstråk mot myrren undvika körskador.

4924: Passera stigen och surdråget på något lämpligt ställe

4821: Finns mycket död ved med hög kvalite unvik att köra sönder dessa samt att fälla torrakor.

Finns två hänsynskrävande biotoper som har en skyddzon mellan bitopen och naturvårdsbanden ta bort barr mellan yta och banden (körskadefrizon)

Drivning: Har några förslag på överfarter se karta.

Planerad hänsyn:

Träd, trädsamlingar och döda träd

TrDel	Anteckningar
4821 Döda stående eller liggande träd	
4821 Trädsamlingar	äldre tallar Naturvårdsband 2 tallar grupp 5st Naturvårdsband. grupp tallar 5st
4821 Gamla träd	
4924 Grova lövträd	
4924 Döda stående eller liggande träd	
4924 Trädsamlingar	
4924 Naturliga högstubbar	
4924 Tillskapade högstubbar	
4516 Döda stående eller liggande träd	
4516 Trädsamlingar	
4516 Tillskapade högstubbar	
4725 Trädsamlingar	Naturvårdsband,
4620 Döda stående eller liggande träd	
4620 Trädsamlingar	Kategori: Trädgrupp
4620 Tillskapade högstubbar	
4518 Döda stående eller liggande träd	
4518 Tillskapade högstubbar	

Natur/kulturmiljöer

nr	Miljötyp	Areal träd	Åtgard	Anteckningar	
-1	Basväg		0	Basväg västra avlägg	Bandad.
-1	Basväg		0	Transport väg över dike	Bandad
-1	Basväg		0		Banda
-1	Basväg		0		Bandad
-1	Basväg		0		Bandad
-1	Larmkoordinat		0		
-1	Avläggskoordinat/ Avlägg		0	Östra avlägg	Skogavlägg på bägge sidor om väg
-1	Avläggskoordinat/ Avlägg		0	Västra avlägg	skogsavlägg
1	Hällmarksskog	0,15	0	kapa några högstubbar i kanten vid hänsynet. lämna 3st toppar kvar i hänsynsytan	Naturvårdsband
2	Hänsynskrävande biotop	0,09	0		Kategori: Hänsynskrävande biotop
3	Hänsynskrävande biotop	0,37	0	ingen åtgärd	

4	Skogsgrupp, barr	0,20	0	Igen åtgärd	Revlummer dödved
5	Övrigt	0,23	0	Sumpmark Dike	Förstärk hänsyn futig mark lämna löv
9	Surdråg		0	avverka	Lämna löv i dråget
10	Surdråg		0		Obandat, ingen körnong igenon dråger
11	Surdråg		0		Obandat. ingen körning igenom dråget
12	Surdråg		0		Obandat. inga körskador.
13	Döda träd		0	hänsyn död ved	Utmärkt med högstubbar (Hänsynsstubbe)
14	Äldre barrträd		0		Gammal Gran
15	Surdråg	0,07	0	Lämna yngre löv	Naturvårdsband Sumpmark.
16	Hällmarksskog	0,31	0	Kapa 3 st högstubbar	Naturvårdsband. Äldre hällmarkskog. kapa några högstubbar lämna kvar toppen i hänsynen
17	Skogsgrupp, barr	0,02	0		Naturvårdsband.
18	Surdråg	0,05	0	Ska avverkas	Inga körskador
19	Skogsgrupp, barr/löv	0,03	0		Naturvårdsband
20	Surdråg		0		
21	Döda träd		0		3 st lågor markerade med högstubbar Kategori: Döda träd
22	Rågångsröse		0		
24	Skogsgrupp, barr	0,04	0	Lämna	Naturvårdsband.
26	Trädgrupp		0		Naturvårdsband.
27	Trädgrupp		0		Naturvårdsband
28	Trädgrupp		0		Naturvårdsband.
29	Skogsgrupp, barr/löv	0,02	0		Naturvårdsband,
30	Trädgrupp		0		Naturvårdsband
32	Trädgrupp		0		Naturvårdsband
33	Skogsgrupp, barr		0	äldre tallar	Naturvårdsband 2 tallar
34	Skogsgrupp, barr		0	grupp 5st	Naturvårdsband. grupp tallar 5st
35	Sumpskog	0,11	0	Hugg bort barr. Lämna löv	Obandad
36	Överfart		0		Transportväg mellan taktdelar.basväg bandad
37	Annan skyddszon	0,19	0	Plockhuggningsyta, skyddszon	Naturvårdsband. ta bort barr innanför band, Ingen körning innanför banden
38	Annan skyddszon	0,05	0	Plockhuggnings yta skyddszon.	Naturvårdsband. ta bort barr innanför band, Ingen körning innanför banden
39	Annan skyddszon	0,07	0	Obandad körskadefri zon (Spöksträck)	Skapa en övergångzon lämna mindre träd. Löv
40	Bäck, dike		0		
41	Övrigt		0		Obandad mot ungskog.
42	Källa/småvatten		0		Bandad med naturvårdsband
43	Stig/väg		0		Bandad med kulturband
44	Överfart		0		Kavla ellr risa
45	Överfart		0		Förslag
46	Överfart		0		Stenbundet förslag
47	Skogsgrupp, löv	0,03	0		Bandat med naturvårdsband. gunna löv

48	Överfart		0	Förslag	stenbundet
49	Överfart		0	Förslag	Bandad med basvägband
50	Skogsgrupp, barr	0,01	0		Bandad med naturvårdsband

Observera!

All information på trakt direktiv och karta skall följas. Alla önskemål om att avvika från angivna anvisningar eller restriktioner måste först kommuniceras med skogvaktare eller planerare.

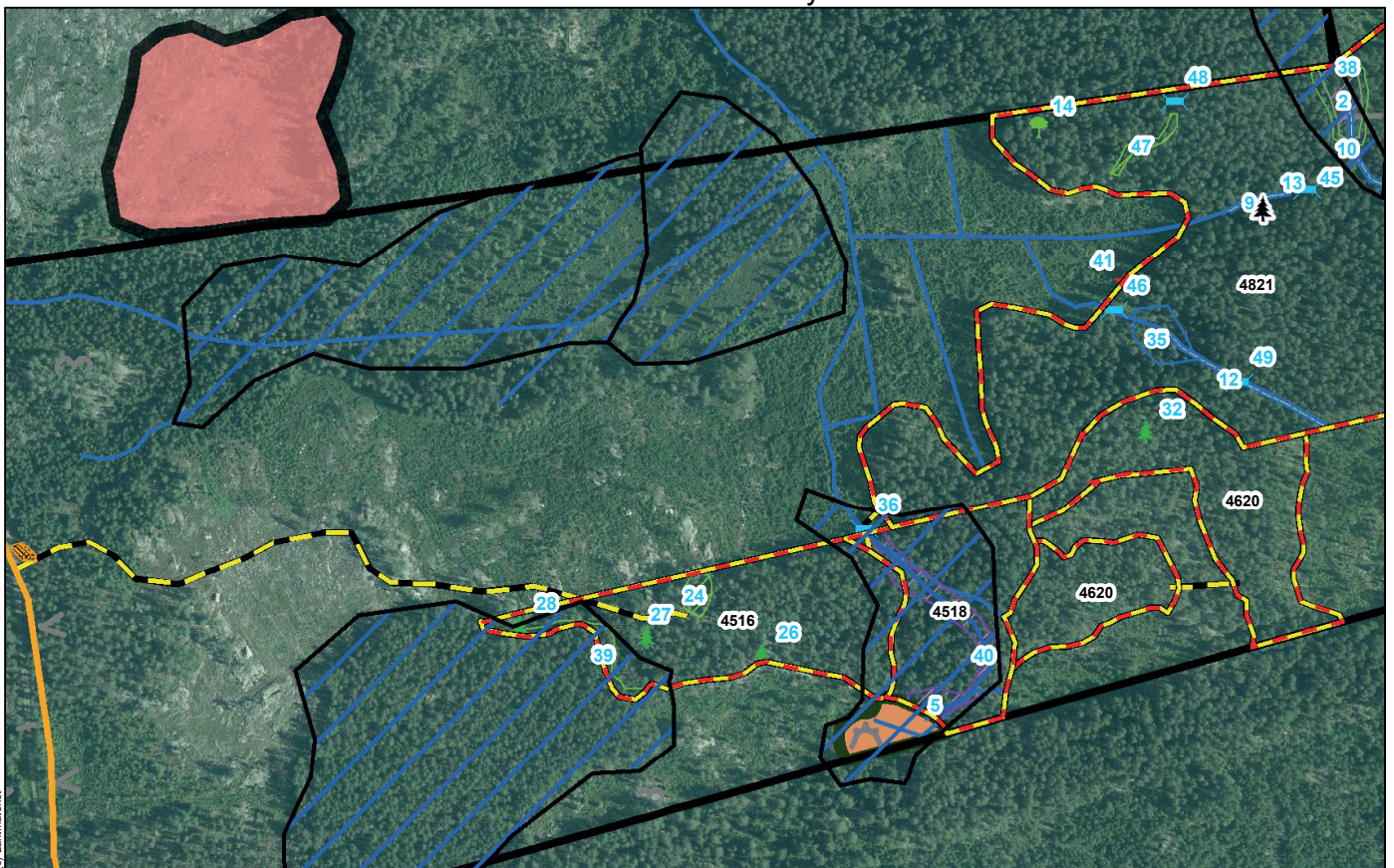

© Lantmäteriet

0 160 Meter

1:3 500

Larmkoordinater X: 6644947 Y: 602619

Ritdatum: 2024-02-27

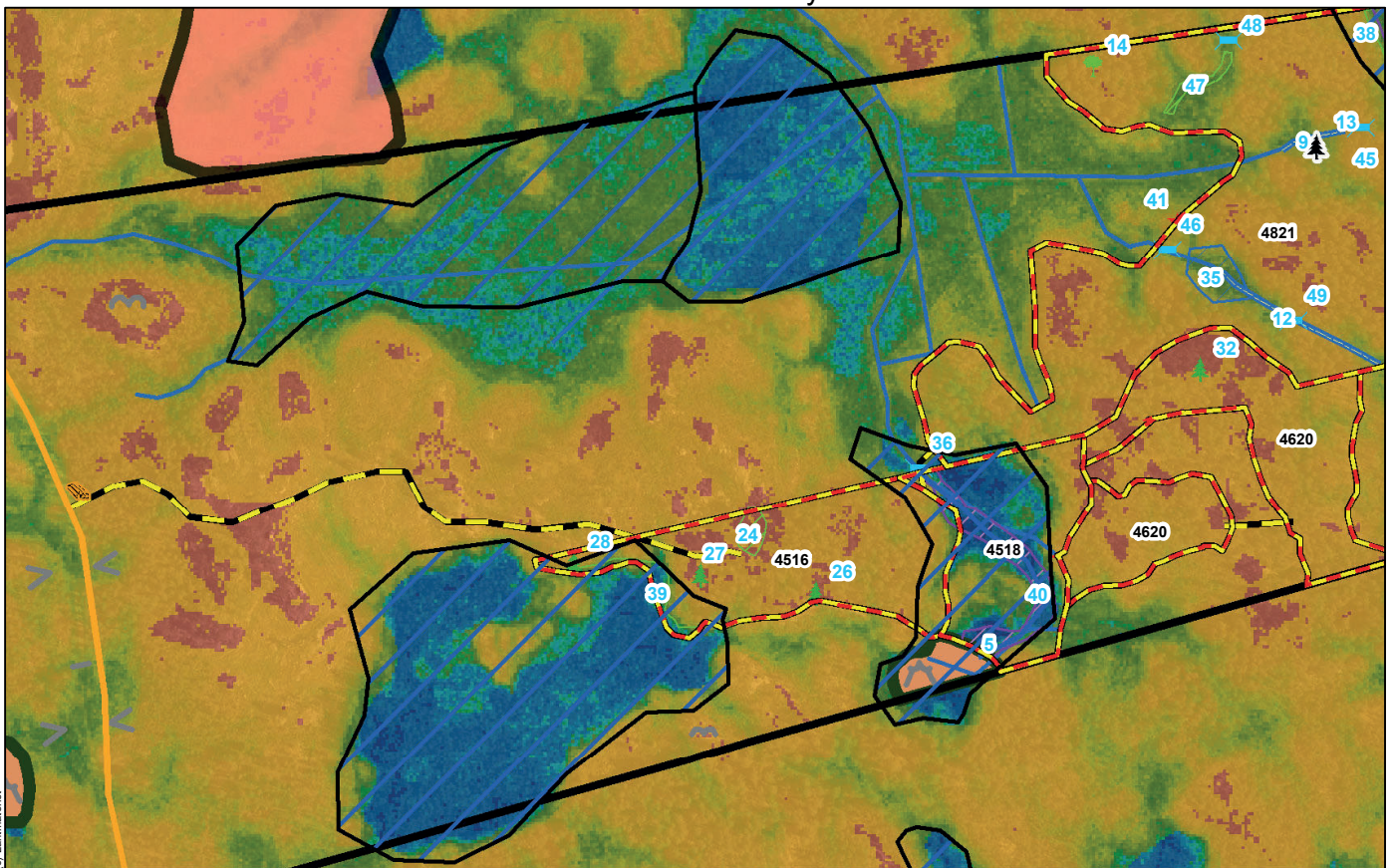

© Lantmäteriet

0 160 Meter

1:3 500

Larmkoordinater X: 6644947 Y: 602619

Ritdatum: 2024-02-27

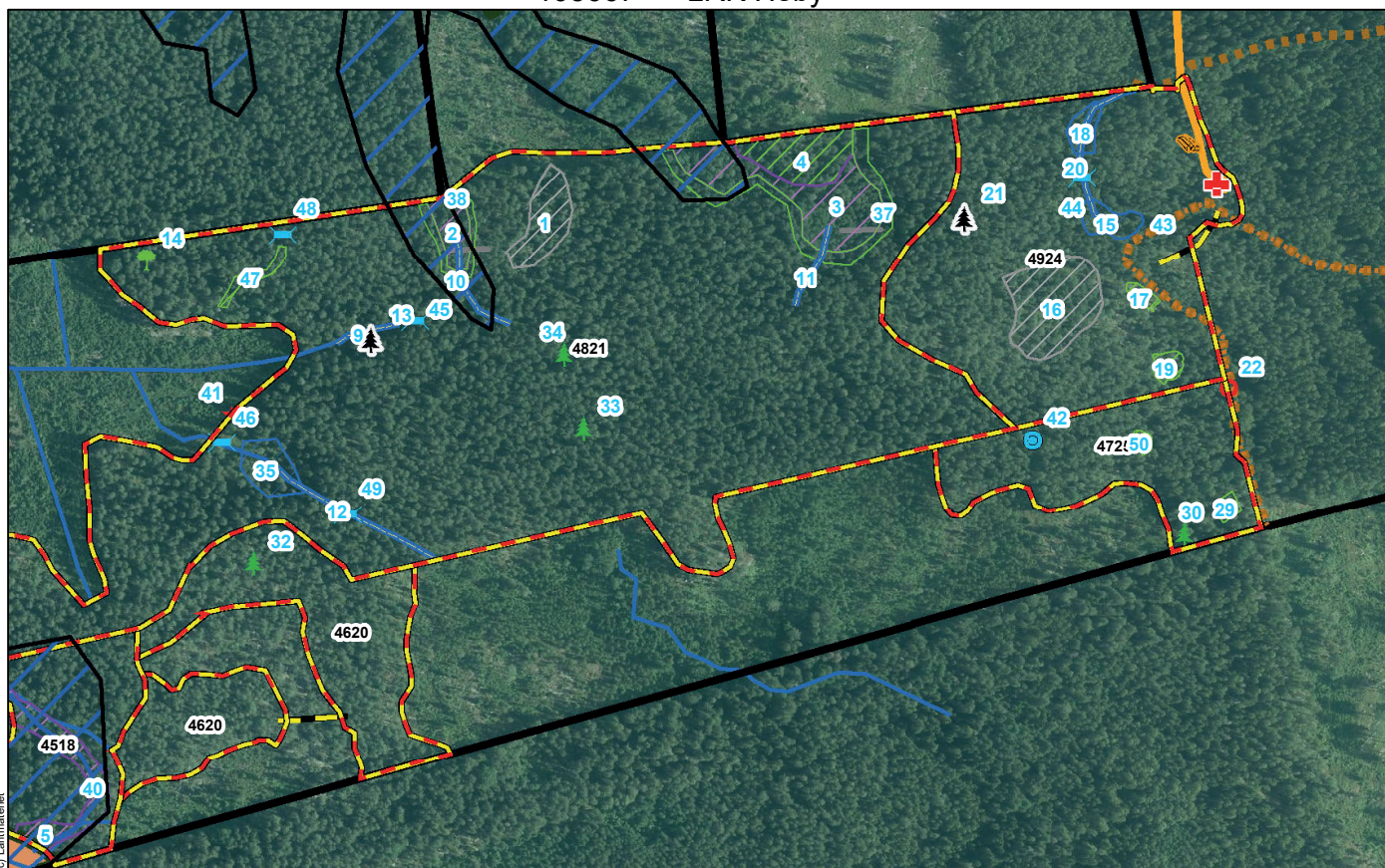

© Lantmäteriet

0 160 Meter

1:3 500

Larmkoordinater X: 6644947 Y: 602619

Ritdatum: 2024-02-27

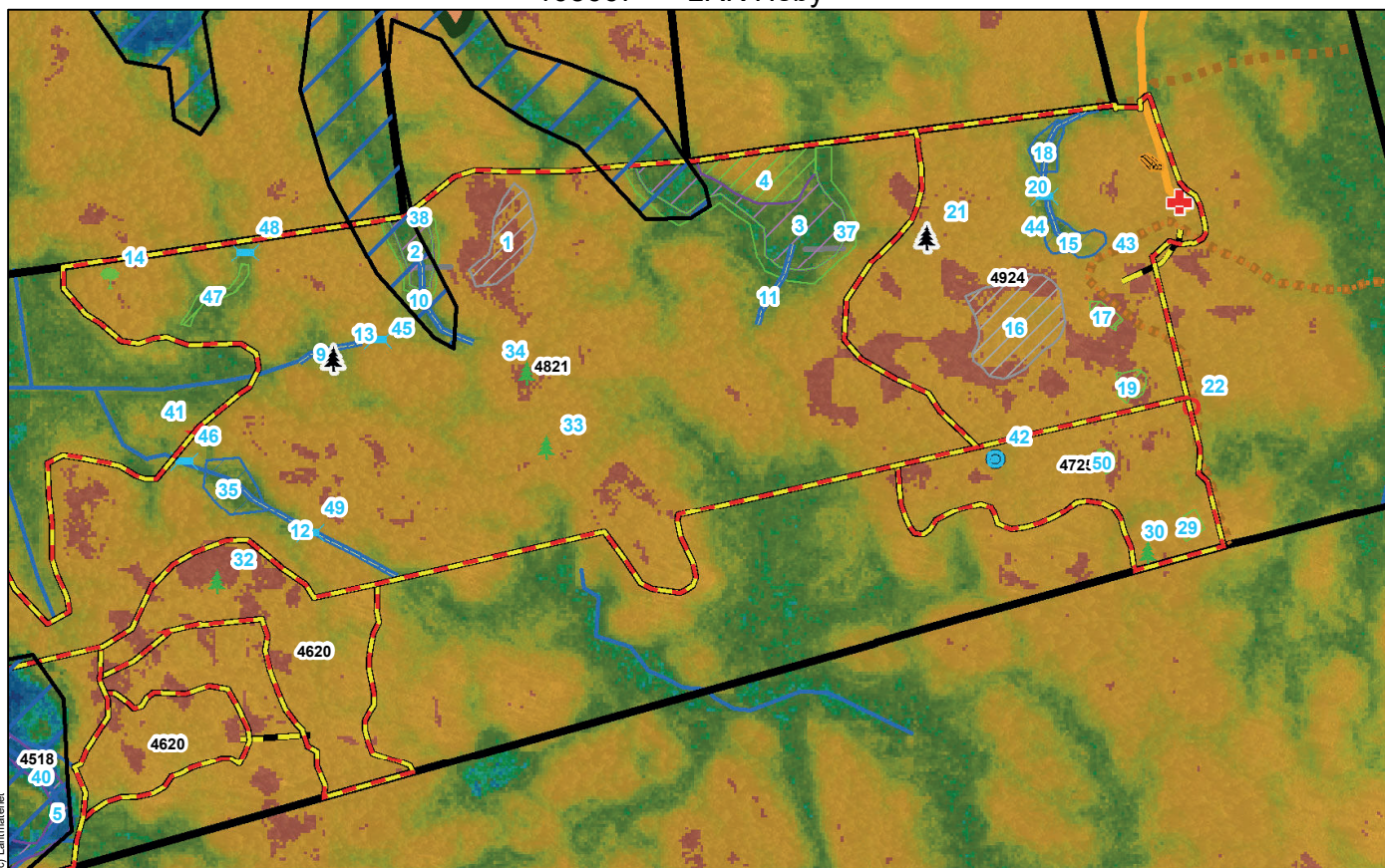

© Lantmäteriet

0 160 Meter

1:3 500

Larmkoordinater X: 6644947 Y: 602619

Ritdatum: 2024-02-27