

Södra Norrbottens distrikt
[REDACTED]
Stationsgatan 7D, 97238 Luleå
[REDACTED]@skogsstyrelsen.se
Tfn. [REDACTED]



Europeiska jordbruksfonden för
landsbygdsutveckling: Europa
investerar i landsbygdsområden

Fastighetsbeteckning

Luleå GAMMELSTADEN 6:1

LULEÅ STIFTS PRÄSTLÖNETILLGÅNGAR,
EGENDOMSFÖRV
Anders Landström
BOX 942
97128 LULEÅ

Rådgivning om Miljövårdande skötsel

Vid rådgivningen den 28 juni 2022 deltog Anders Landström samt [REDACTED] från Skogsstyrelsen. Under rådgivningen diskuterades vilka åtgärder som kan utföras för att bevara och utveckla natur- och kulturmiljövärden. Dessa åtgärder har förtydligats för område 1-4 och har markerats på bifogad karta.

Du har även fått detta rådgivningskvitto skickat som en pdf-fil till den e-post adress som du angett. När du söker stöd inom Skogens Miljövärden ska pdf-filen laddas upp som en bilaga till din ansökan, stödet söks på Jordbruksverkets Mina sidor (www.sjv.se).

Stöd kan ej ges för åtgärder som påbörjats innan ansökan inkommit till myndigheten.

Med vänlig hälsning

[REDACTED]

Bilagor

Rådgivning inom Skogens miljövärde är en del av Landsbygdsprogrammet 2014-2020 och syftar till att ge ökad kompetens hos verksamma på landsbygden. Rådgivningen tar hänsyn till direktiven 92/43/EEG, 2009/147/EG och ramdirektivet för vatten och råden handlar om hur man återställer, bevarar och främjar ekosystem kopplade till skogsbruk.



Rådgivningsärende R 661-2022

Utskriftsdatum: 2022-06-30

Kartans mittpunktskoordinat:

SWE REF99TM (N, E) 7298613, 823849

WGS84 (Lat, Lon) 65.64581, 22.04964

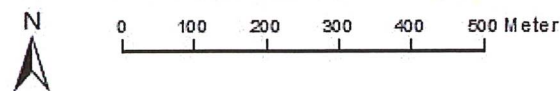
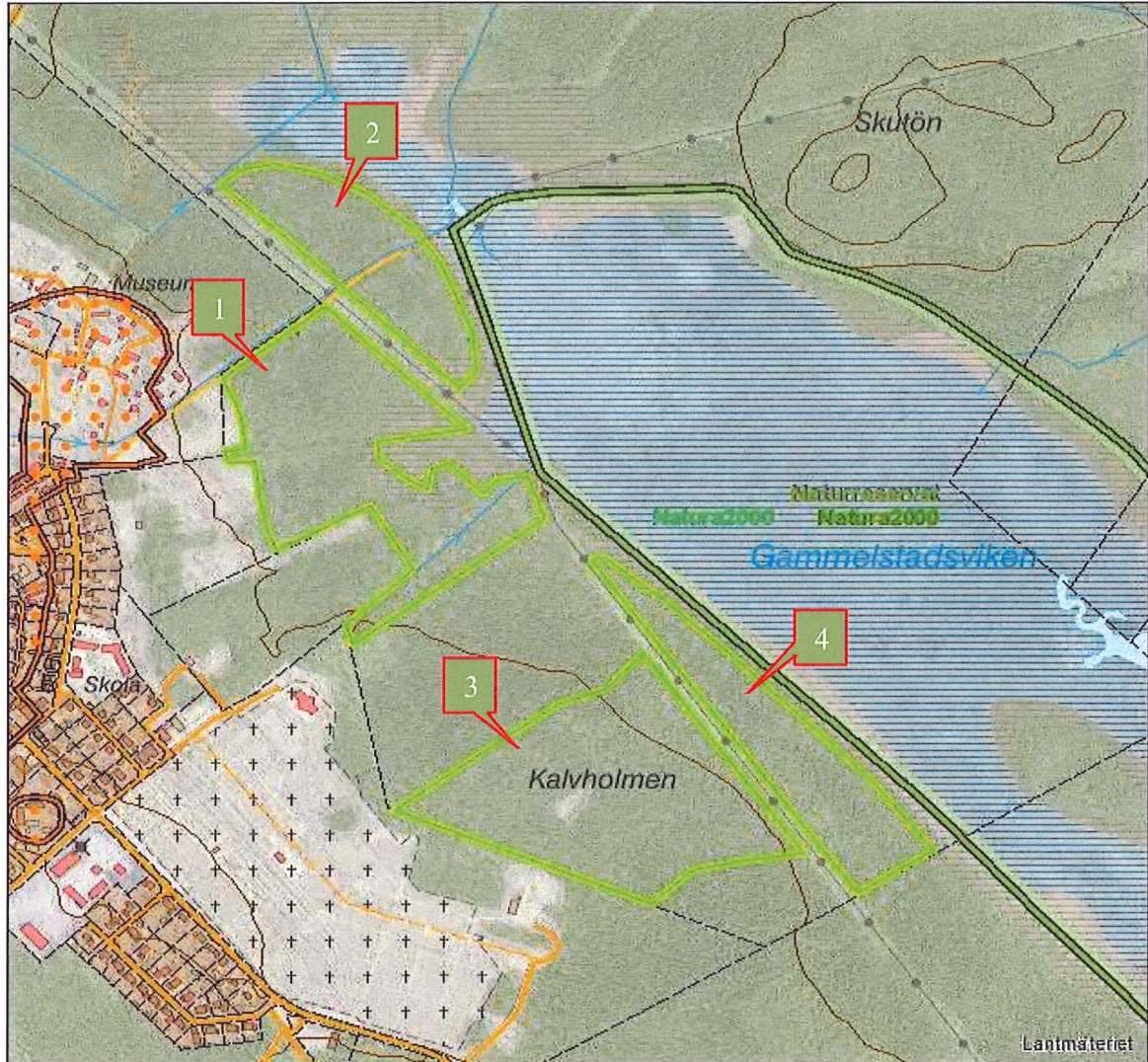



Kartprojektion: SWE REF99-TM

Bakgrundskartan ur allmänt kartmaterial

© Lantmäteriet 109/2037.

TECKENFÖRKLARING

- | | | | |
|---|-------------------------------|---|---------------------------------|
|  | Rådgivningspunkt |  | Forn- och kulturlämning Linje |
|  | Rådgivningslinje |  | Forn- och kulturlämning Yta |
|  | Rådgivningsyta |  | Storskogsbrukets Nyckelbiotoper |
| Hänsyn | |  | Naturreservat |
|  | Biotopskydd |  | Nationalpark |
|  | Naturvårdsavtal |  | Vattenskyddsområden |
|  | Nyckelbiotop |  | Natura2000 fågeldirektivet |
|  | Objekt med naturvärden |  | Natura2000 habitatdirektivet |
|  | Forn- och kulturlämning Punkt | | |

