

Kyrkbladet

nr 1 2013

en hälsning från

Bjärke församling

Ännu spricker löven ut och värmen och livet återvänder. Det är fantastiskt. Den plats på jorden som vi får vara på en stund, ger automatiskt så mycket livsförståelse att vi nästan inte ser det. Trädets löv, som nu träder fram i all sin glans, var redan förberedda under hösten och vilade under vintern, tills de väcks av solens allt varmare strålar och ljuset som blir större och större. Tills våren står som allra vackrast i sin skira grönska och sin försiktiga blomning.

Är inte livet, ditt och mitt, precis som året? Har sina höjder och dalar, sitt ljus och sitt mörker. Ibland skiner sommarsolen och ibland biter vintervinden. Ibland är det mörkt och eländigt och ibland ljust och enkelt. Tänk att allt det är ditt liv. Inte bara det ljusa, men inte heller bara det mörka, om vi inte låter det få makten över oss. *"Ljuset lyser i mörkret och mörkret har inte makt över det."*

Kanske är det det som är nyckelorden i det som är så svårt. Bara vi inte låter mörkret få makt över oss. Jag vet inte hur du har det, men själv känner jag att den kampen är inte någon som jag alltid klarar själv. Vi behöver varandra för att mota bort mörkret. Vi behöver våra böner och förböner.

Vi behöver berättelsen om Jesus som gick genom mörkret före oss, för oss och i oss. Vi behöver dela bröd och vin tillsammans, som en aning av det som väntar oss.

Kanske är det därför som Bjärke församling finns. Inte bara för att ha en massa verksamheter. Utan för att bevara hopp i en värld som ibland ter sig hopplös. Och dela det hoppet med varandra och andra och förmera det hoppet i delaktighet med andras hopp.

*Välkommen att dela
Rolf Wollert*



FOTO
Ulf Esborn



FOTO Karin Backlund

*"Ljuset lyser i mörkret
och mörkret har inte
makt över det."*

Kyrkbladet

utges av

Bjärke församling

Box 114

466 22 SOLLEBRUNN

www.svenskakyrkan.se/bjarkeforsamling

Ansvarig utgivare:

kyrkoherde Rolf Wollert

Redaktionsgrupp:

Ulf Esborn, Johan Mellgren,
Ingela Olsbänning Tellin, Hans Tengler
och Rolf Wollert.

Layout och produktion:

Ingela Olsbänning Tellin,
och redaktionsgruppen.

Framsidesbild: Karin Backlund

Kyrkbladet ges ut av Bjärke församling
4 gånger / år.

För kontakt: 0322 - 837 00

bjarke.forsamling@svenskakyrkan.se

Reservation för fel och ev ändringar.

STIFTELSEN Lars Larsson Börta Nordgård fond

Du vet väl att du som bor eller verkar inom Långareds gamla församling kan söka pengar från ovanstående fond, vars syfte är humanitär hjälpverksamhet eller sådant som gagnar mångaas tillgång till olika verksamheter, såsom handikappanpassning av idrottsklubbar lokaler eller simskola?! Alltså kan både du som privatperson, men också föreningar i området Långared, Loo, Vänga, Anten och Kvarnabo, söka medel. Frågor? Ring kyrkorådets ordförande Karin Backlund, tel 070 - 5768184.

Ansökan skickas till:

Bjärke församling / att Karin Backlund

Box 114

466 22 Sollebrunn

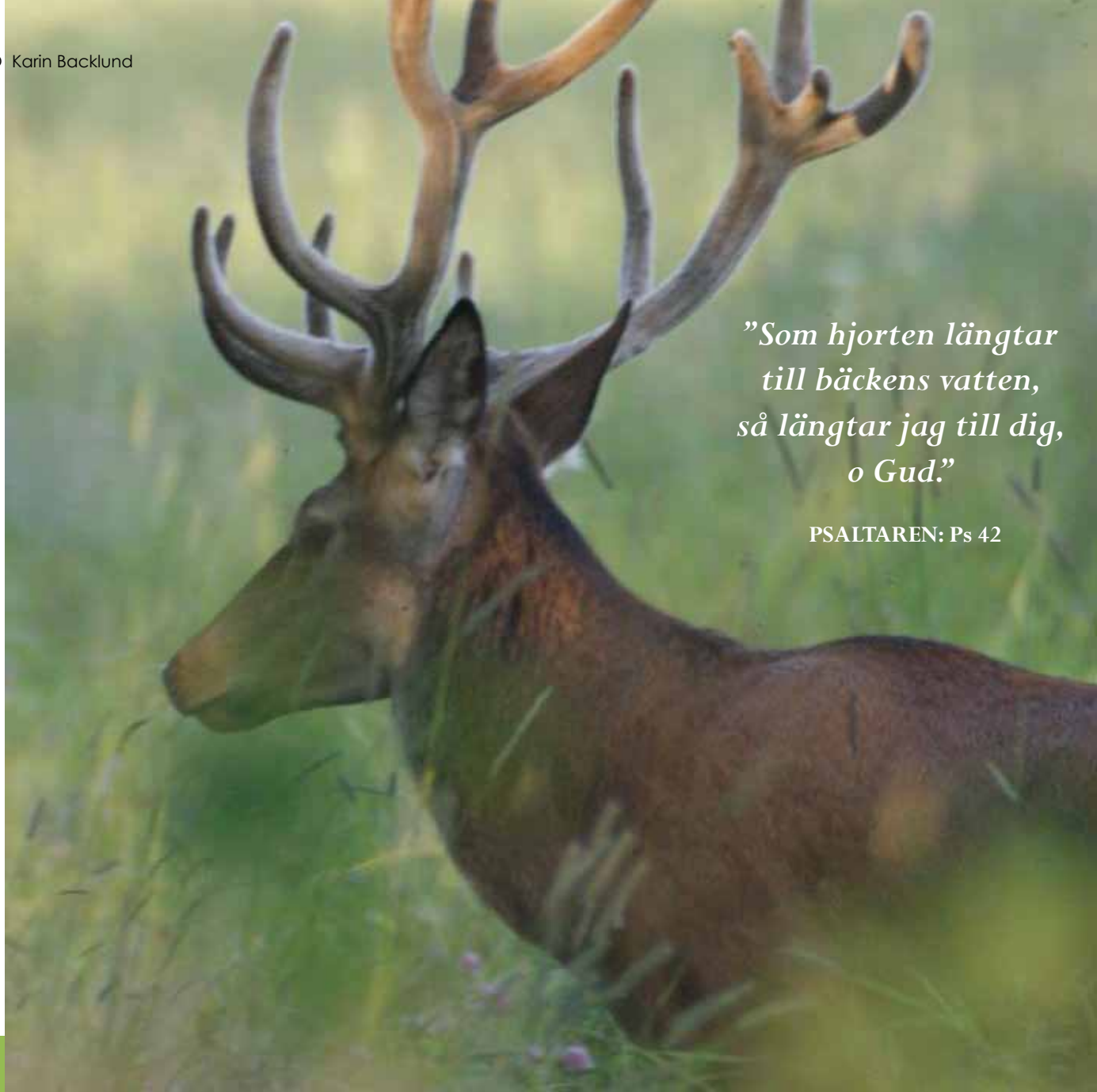

*”Som hjorten längtar
till bäckens vatten,
så längtar jag till dig,
o Gud.”*

PSALTAREN: Ps 42

KYRKOVALET 2013

Tiden, då vi måste anmäla våra listor som kommer att vara med i valet, närmar sig. Du kanske är en blivande förtroendevald som vi inte har tillfrågat om du vill vara med på någon lista?!

Tveka inte att höra av dig till Karin Backlund tel 070-576 81 84, så för jag vidare ditt namn till rätt lista!

Bjärke församling behöver många engagerade medlemmar och ett sätt att engagera sig, är att vara förtroendevald.

Välkommen att höra av dig !

Livskraft

-kvällar om livsmod, andlighet, fördjupning

Livskraft-kvällarna fortsätter under våren med näring & påfyllning för både kropp, själ och ande.. Teater, film, livsberättelser, musik, temaföreläsningar. Blandningen berikar och tar oss med på äventyr i det mänskliga livet. Varannan torsdag (udda veckor) firar vi en enkel mässa i Sollebrunns församlingshem.

Tiden är alltid 19.00 i Sollebrunns församlingshem - Fri entre

Tisdagen 19 februari kl 19.00

Sund skuld, giftig skam

Bo-Lennart Johansson

Präst på Lilleskogs själavårdscenter, författare

Att känna skuld när jag gör något fel är sunt - så hålls det friska samvetet vid liv. Men när jag skäms för den jag är, så behöver larmklockorna ringa. När skamkärnan inifrån min negativa självbild ropar att jag är en misslyckad människa, då är det dags att ta upp kampen mot den giftiga skammen.



Torsdagen 7 mars kl 19.00

"Vad har Jakobs brunn med mig att göra?"



Rolf Wollert

Kyrkoherde i Bjärke församling

Berättelsen om kvinnan som gick på sin vanliga promenad efter vatten och kom tillbaka som en helt annan människa. Vad var det som hände? Vem var det hon mötte?

Kan ett möte förändra hela livet?

Måndagen 18 mars kl 19.00

"Jobba mindre och rädda världen"

Christer Sanne
Framtidsforskare,
författare



Om vi fortsätter i gamla fotspår kan den privata konsumtionen i Sverige om tjugo år vara dubbelt så stor: mer bilar, mer apparater, mer flygresor, större bostäder. Däremot inte bättre skolor eller vård. En del i 'Framtidsveckan'-Alingsås

Tisdagen 16 april kl 19.00

000ps, det har kommit en tonåring in i hemmet!

Lennart Björklund

Psykoterapeut, föreläsare

Ur innehållet:

Fyra områden som förändras: Att bli tonåring: En inre revolution, vulkanernas utbrott, ambivalensen. Att växa in i sin nya kropp – spegelsjukan. Förälskelsen – alla svåra beslut. Byter ut släkten mot kompisar. Nytt sätt att uppfatta sig själv, andra och omvärlden. Meningen med livet – moralutvecklingen. Att vara tonårsförälder när man själv finns i medelålderskrisen. Dessa sätt att mötas ska ni pröva. Varning för dessa sätt att fostra. 6 vägar till konfliktlösning.

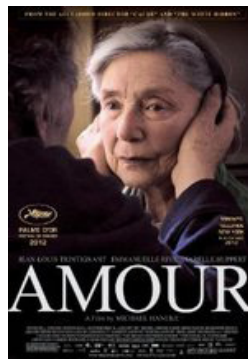
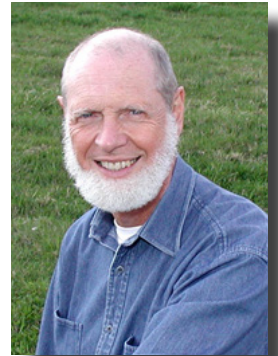

Torsdagen 2 maj

Film: Amour

Demonregissören Michael Haneke tog emot sin andra Guldpalm på fyra år för det närgångna, sorgsna och framförallt vackra kärleksdramat »Amour«. George och Anne har levt ett helt liv tillsammans och vardagen har sin gilla gång, men när Anne drabbas av en

första stroke förändras deras tillvaro drastiskt. Nu ställs ett helt livs kärlek på spel när ingenting längre är som det en gång var.

Torsdagen 16 maj kl 19.00

"Livet är inget soloprojekt" **Anders Almingefeldt**

Psykolog

Ur innehållet: Livet är inget soloprojekt. Först i din medmänniskas blick blir du till. Vi behöver alltid varandra. Psykoterapi kan aldrig handla om att förverkliga bara sig själv. Vi blir människor genom de vi har runt omkring oss. Att vara människa är en ständigt ansträngning. Andra människor gör livet värt att leva. Anders är psykolog i Alingsås och skriver regelbundet 'Psykologspalten' i Alingsås tidning



FRAMTIDSVECKAN

18 - 24 mars arrangerar Alingsås kommun *Framtidsveckan*.

Syftet med Framtidsveckan är att skapa mötesplatser där miljön, klimatet och hållbar utveckling står i centrum. Vi vill öka medvetenheten och synliggöra de resurser som finns genom att visa på positiva lokala exempel av hållbarhetsarbete.

Alla kan vara med och skapa Framtidsveckan.

Programmet för Framtidsveckan skapas av föreningar, privatpersoner, grupper, nätverk, företag, kommunal förvaltning, myndigheter, landsting. Ja, alla som vill vara med och skapa en vecka fylld med aktiviteter som sätter fokus på omställning till en mer hållbar utveckling kan vara med. Det fungerar så att var och en ansvarar för sin programpunkt, men när du anmäler den här på hemsidan, så kommer din programpunkt att komma med i ett samlat program för hela veckan.

Svenska kyrkan i Bjärke är med på ett hörn, eftersom kyrkan verkligen kan bejaka syftet med Framtidsveckan, eftersom kyrkan anser att *jorden är en gåva* och att människan är ansvarig för hur hon förvaltar den gåvan.

Bjärke församlings bidrag är en föreläsning i serien LIVSKRAFT med Christer Sanne; *Jobba mindre och rädda världen!*

Christer Sanne är docent, framtidsforskare och författare. Han skriver i en debattartikel: *"Om vi fortsätter i gamla fotspar kan den privata konsumtionen i Sverige om tjugo år vara dubbelt så stor: mer bilar, mer apparater, mer flygresor, större bostäder. Däremot inte bättre skolor eller vård. Vi behöver tänka nytt när det gäller idén att skapa jobb. Ständig effektivisering gör att antalet arbetstillfällen minskar. Vi bör våga trappa ned, dela på de jobb som finns och skapa mer ledig tid för samhället och en hållbar miljö"*.

Christer Sanne kom i november ut med en rapport från Naturvårdsverket.

18 mars, kl 19.00
i Sollebrunns församlingshem



Stig Björk

Efter lång tjänst i Bjärke församling

har vaktmästaren i Erska kyrka, **Stig Björk**, gått i pension. Han har mestadels haft sin gärning i Erska kyrka och kyrkogård.

Och det är väl inte fel att säga att där har också hans hjärta varit. Inte så konstigt kanske med tanke på att han haft sin bostad inom kort gångavstånd i Erska by.

Vi saknar Stig och hoppas att han får en god och aktiv pensionstid.



Kerstin Karlsson

Carina Eriksson har tjänstledigt för studier under 2013 och som vikarie för henne har kyrkorådet anställt Kerstin Karlsson, som är nyutbildad musikpedagog.

Kerstin kommer att gå in i de grupper som Carina haft och vi hoppas också kunna få glädje av hennes musikaliska kunnande.

Vi hälsar henne välkommen till församlingen.

Bilden är från ett tidigare tillfälle då kören gästade Slottskyrkan.

ALINGSÅS MANSKÖR

med sin dirigent
Martina Gidstedt
medverkar i mässan
i Erska kyrka den
24 februari kl 11.



FOTO privat

DÖPTA

FRIDA HALLGREN
EWAN ÄNGBERG

VIGDA

GUNILLA PAULSSON &
STAFFAN WÄNERSKÄR

KARIN SVENSSON &
FREDRIK KJELL

AVLIDNA

HOLGER PETTERSSON
GUNNAR BERTIL PETTERSSON
MÄRTA MARGARETA KARLSSON
ULLA-BRITT HARRIET LINNÉA JOHANSSON
GUNVOR ELISABET SVENSSON

HOME-START FAMILJEKONTAKT

Som första kommun i Sverige erbjuder Alingsås kommun Home-Start familjekontakt som stöd och hjälp till småbarnsfamiljer. Home-Start är ett internationellt föräldrastödsprogram och ges av frivilliga familjekontakter som rekryteras, utbildas och handleds av en koordinator anställd av Alingsås Kommun.

Vem kan få hjälp?

- En familj som har minst ett barn under 6 år
- En familj som själv önskar stöd
- En familj som har ett litet nätverk
- En familj i sjukdom, sorg eller annan besvärlig livssituation

Att få stöd av Home-Start är kostnadsfritt

- Familjekontakterna är själva erfarna föräldrar
- Tystnadsplikten är en av grundpelarna
- Efter avslutat stöd avidentifieras familjen

Vad kan familjen få hjälp med?

- Två till fyra timmars stöd/vecka under 3–12 månader
- En samtalspartner i det dagliga livet
- Praktisk social hjälp
- En andningspaus i vardagen
- Kontakta Home-Start om du vill ha hjälp**
- Koordinator Stina Wassberg
- Telefon 070-608 33 86



GUDSTJÄNSTER

Reservation för eventuella ändringar

KYRKBUSS

till Erska 3/3, 31/3, 28/4, 19/5
till Långared 2/6

10 februari

FASTLAGSSÖNDAGEN

Loo Missionskyrka 10
ekumenisk gudstjänst
St Mellby 10 gudstjänst
Erska 11 mässa
Anten 18 mässa
Magra 18 gudstjänst

13 februari

ASKONSDAGEN

Sollebrunns fh 18 mässa

17 februari

1 i FASTAN

Långared 10 gudstjänst
Erska 11 familjemässa
Erska 18 musikgudstjänst
Lagmansered 18 gudstjänst

24 februari

2 i FASTAN

Magra 10 mässa
Erska 11 mässa; *se vänster sida*
Anten 18 musikgudstjänst

3 mars

3 i FASTAN

Långared 10 gudstjänst
Erska 11 mässa
St Mellby 18 musikgudstj

10 mars

MIDFASTOSÖNDAGEN

Anten 10 mässa
Erska 11 mässa
Magra 18 gudstjänst

17 mars

J M BEBÅDELEDAG

St Mellby 10 gudstjänst
Erska 11 mässa
Långared 18 mässa

24 mars

PALMSÖNDAGEN

Magra 10 gudstjänst *
St Mellby 10 mässa *
Erska 11 mässa
Långared 15 gudstjänst *
Anten 18 gudstjänst
Lagmansered 18 gudstj *

28 mars

SKÄRTORSDAGEN

Magra 18 ekum mässa
St Mellby 18 mässa
Anten 20 mässa
Erska 20 mässa
Långared 20 ekum mässa

29 mars

LÅNGFREDAGEN

Erska 11 gudstjänst

31 mars

PÅSKDAGEN

Långared 10 ekum gudstj
St Mellby 10 gudstjänst
Erska 11 familjemässa *
Anten 15 gudstjänst *
Lagmansered 18 mässa
Magra 18 gudstjänst

1 april

ANNANDAG PÅSK

Långared 18 musikgudstj

7 april

2 i PÅSKTIDEN

Erska 11 mässa

14 april

3 i PÅSKTIDEN

St Mellby 10 gudstjänst
Erska 11 mässa
Erska 15 musikgudstjänst
Långared 18 mässa

21 april

4 i PÅSKTIDEN

Magra 10 mässa
Erska 11 mässa
Anten 18 gudstjänst

28 april

5 i PÅSKTIDEN

Långared 10 gudstjänst
Erska 11 mässa
St Mellby 18 musik-
gudstjänst

4 maj

Långared 14 konfirmation

5 maj

BÖNSÖNDAGEN

Långared 10 konfirmation
med mässa
Erska 11 mässa
Anten 18 mässa
Magra 18 gudstjänst

9 maj

KRISTI HIMMELS- FÄRDS DAG

Gräfsnäs slottspark 8 otta
Kvarnabo fh 10.30 mässa
Långared 8 otta

12 maj

SÖNDAG före PINGST

St Mellby 10 gudstjänst
Erska 11 mässa
Erska 18 musikgudstjänst

19 maj

PINGSTDAGEN

Magra 10 mässa
Erska 11 mässa
Anten 18 musikgudstjänst

20 maj

ANNANDAG PINGST

Lagmansered 19 mässa

26 maj

HELIGA TREFALDIG- HETS DAG

Långared 10 gudstjänst
Erska 11 mässa
St Mellby 18 musikgudstj

2 juni

1 efter TREFALDIGHET

Långared 11 kyrkbåtmesse



FOTO K Backlund



INSAMLING

**Svenska kyrkans
internationella arbete**

**Lördag 16 mars
Sollebrunns torg
kl 10-12.30**

Våfflor

**Torsdag 21 mars
Sollebrunns
församlingshem
kl 18-20**

**Lotter
Loppis
Lek**

90 SVENSK
INSAMLINGS
KONTROLL

www.svenskakyrkan.se/internationalarbete



Ge en gåva!
90 0122-3 Pg
900-1223 Bg

ALLT

för att utrota hungern

actalliance Svenska kyrkans internationella arbete är en del av ACT-Barnen. Action by Churches Together, ett globalt samarbete mellan kyrkor och organisationer för katastrofrelaterad utveckling- och plöjningsarbete.

Svenska kyrkan
INTERNATIONELLT ARBETE

så mycket annat tänka på. Som sin majs och sina bönor. Men Rosa Maria är stolt över sin pappa. Hon springer runt en stor, vit säck fylld med nyplockade majscolvar.

- Dem har min pappa odlat, säger hon glatt.

Pappa heter Daniel Caal och är lite över 60 år. Han bor tillsammans med sin hustru Espa och de fem barnen. Här ligger de små husen tätt, röken från kökseldarna blandas med dofterna från husdjuren och ljudet av cikador. Här kretsar livet kring födan – maten åt människor och djur, inkomsterna från det jorden kan ge.

På det lilla stycke mark som familjen äger odlar Daniel majs, bönor och paprika. När skörden är god kan Daniel sälja en del av det han odlar, men ofta går det mesta till familjens överlevnad.

Rosa Maria går i skolan, men för hur länge vet de inte. Skolan är beroende av att det finns lärare som vill bosätta sig här och då måste det finnas vägar och mat. Och för att få en högre utbildning krävs pengar.

Men livet har förändrats i byn Mercedes och att vara jordbrukare här är svårt. Få stora företag äger det mesta av den brukbara jorden och den mark som småbönderna äger är både svårödlad och näringsfattig. Dessutom är odlingsmetoderna ofta otidsenliga och ger liten avkastning.

Många bönder odlar av tradition de få stapelvaror som det finns gott om. Det gör kedjan av odlad jord, mat och inkomster mycket enkel men beroende av att varje länk håller. Det finns liksom inte fler kedjor att hänga livet på. När odlingarna förstörs av översvämningar eller torka tvingas familjer att köpa mat istället. För de familjer som då inte har pengar återstår ofta endast att svälta.

I dessa delar av Guatemala, liksom i andra delar av Centralamerika, lider många fattiga barn och vuxna av undernäring. Den näringsrika maten finns visserligen att köpa, men till priser som fattiga inte har råd med.

Sedan flera år är översvämningar ett återkommande problem. Vägarna blir då oframkomliga och byarna helt isolerade. Invånare tvingas fly till härbärgen, inte sällan i upp till en månad.

Under dessa perioder blir problemen med bristande tillgång på el och sjukvård för människorna som bor här en enorm påfrestning på livet, inte minst eftersom tillgången på mat när allt svämmer över blir näst intill obefintlig. Förra året var byn Las Mercedes översvämmad två veckor i sträck. Då förorenades allt dricksvatten och grödorna förstördes.

Rosa Maria är fem år gammal

En plötslig vänstersväng och vägen byter skepnad. Den dubbelfiliga asfaltsleden som i flera timmar klättrat längs de höga bergssidorna blir nu en grusväg, bitvis oframkomlig utan fyrhjulsdraft. En handskriven skylt berättar att vi snart är i Tierra Blanca.

När skogen öppnar sig mot en å som kämpar sig fram under vägen får naturen liv. Här står ett tiotal kvinnor och barn i det strömma vattnet och tvättar kläder, några kvinnor bär sina spädbarn på ryggen. De har vandrat i över en timme för att komma hit. Här är det svårt att hitta användbart vattnet.

- Så det går att dricka? frågar jag vår guide.

- Absolut inte! svarar han snabbt. Vattnet som rinner här används av det närliggande petroleumraffineriet. I stora mängder är det här vattnet skadligt.

Kvinnorna i ån kommer från byn Las Mercedes i Alta Verapaz i centrala Guatemala. Här är färgerna bedövande, skogen grönare än grön och bergen högre än höga. I byn bor drygt 40 familjer som alla lever av det jorden kan ge. Så har det varit sedan generationer tillbaka.

Rosa Maria är fem år gammal men säger att hennes pappa inte riktigt vet hur gammal hon här, han har

Daniel Caal berättar stilla om översvämningarna och om hur de fullständigt slår sönder vardagen. Om hur invånarna efter kort tid blir nästan helt utan mat. Han berättar även om den hjälp som de fått att organisera sig när översvämningarna kommer, hur byborna skapat en organisation för att varna varandra och fly undan vattenmassorna. Daniel säger att det även har hjälpt honom och byinvånarna att få mat när situationen är besvärlig.

- Jag drömmer om att kunna erbjuda min familj ett annat liv, säger han. Men det är inte möjligt, var skulle vi flytta? Stora företag har redan köpt upp den mest användbara marken inom rimligt avstånd, som familjen skulle haft råd med.

I dagens värld får människor dö av brist på mat - trots att mat finns. Förra året dog 36 miljoner människor av svält. Jean Ziegler var tidigare FN:s specialrapportör för matsäkerhet. I en nyutkommen bok säger han att det finns mat för nästan dubbelt så många människor som idag befolkar jorden.

Det som sker när människor ändå dör på grund av svält kallar han mord. Och skulden lägger han på de multinationella företagen, storbanker och ledare i världen som är likgiltiga inför katastrofen och inte låter något komma i vägen för maximerade vinster.

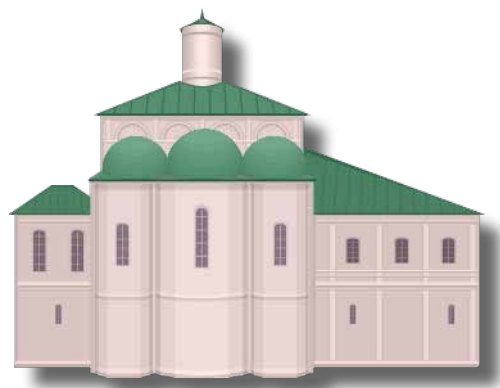

Bjärke församlings ungdomsresa till **Taizé** 2013

Under sommarlovet 2013 erbjuds du som är 17-18 år att följa med till Taizé, ett kloster i Frankrike som varje år tar emot 100.000-tals ungdomar. Under sommarlovsveckan i Taizé möter du andra ungdomar från hela världen och delar tro, tankar, funderingar, bön, lekar och galna upptåg. Häng på och få ett oförlömligt minne.

Vad är Taizé ?

Taizé är ett kloster i södra Frankrike som varje år tar emot hundratusentals unga, varav cirka 5000 svenska. Taizé har blivit känt för sin musik och sitt sätt att be. Att komma till Taizé är ett sätt att stanna upp tillvaron och gå till livets källor genom bön, stillhet och eftertanke. Vi får möta ett brödraskap vars medlemmar sagt ett ja som gäller hela livet, ett ja till att söka efter Gud, till ett liv i gemenskap, i celibat och i enkel livsföring. Vi bor och äter enkelt i lägerform och deltar på allt som veckans program innehåller.

Preliminärt avresedatum: lördag 8/6

Hemkomst: söndag 16/6.

Kostnad för bussresan är 2300 kr samt mat och logi för 130 kr per dygn.

Du kan läsa mer på Taizes hemsida www.taize.fr/sv

Är du intresserad?

Anmäl dig här senast 28/2 2013:
sonja.johansson@svenskakyrkan.se



Här kan ni spela, sjunga, pyssla, träffa kompisar eller bara vara.

Öppettider: måndag kl 15-19, torsdag kl 15-20.

För dig som går i 7-9:an är det öppet till 21.

Ledare: Sonja Johansson 070-5400767
Hans Tengler 070-4562902



Välkomna!

SÖNDAGSSKOLA

i **Erska kyrka**, varje söndag kl 11.

SOCKENRÅD

Kvarnabo församlingshem 22 maj kl 19

DAGLEDIGTRÄFF

tisdagar kl 10

Kvarnabo församlingshem

5 februari

12 mars

9 april

DAGLEDIGTRÄFF

onsdagar kl 11

Sollebrunns församlingshem 27 feb

Pingstkyrkan 20 mars

Sollebrunns Missionskyrka 17 april

Gräfsnäs Missionskyrka 15 maj

KRETSTRÄFFEN

torsdagar kl 10.30

Vänga Missionskyrka 7 februari

Långareds församlingshem 7 mars

Loo Missionskyrka 4 april

Vänga Missionskyrka 2 maj

KYRKTORGET

på **pastorsexpeditionen** är öppet
måndag, tisdag, torsdag och fredag kl 9-12.

Välkommen in för tidningsläsning
och enkel fika!

Middagsbön

på **Kyrktorget**

måndag, torsdag och fredag kl 12.

VÄRMESTUGA

i **Sollebrunns församlingshem**

varje tisdag kl 11-13.30.

Soppa, fika och gemenskap.

Middagsbön

i **Värmestugan** kl 11.30

VÄRLDSBÖNDAGEN

”Jag var främling och ni tog emot mig”

Fredagen den 1 mars

Kl 19.00 i **Långareds kyrka**

I en oavbruten bön under ett och samma dygn, ber människor runt om på vår jord med kvinnorna i Frankrike, som utformat årets program. Även vi får vara med denna kväll med bön, under temat ”Jag var en främling och ni tog emot mig”.

VÄLKOMNA



”Ett ögonblick i sänder”

Den 3 mars blir det musikgudstjänst kl 18

i **Stora Mellby kyrka** med församlingens alla kyrkokörer:

Ett ögonblick i sänder med Lina Sandells psalmer och även nya tonsättningar samt solister och orkester.

SAMTALSGRUPP

Om tron och livet i vår vardag.

En grupp för alla, där vi för ett anspråkslöst samtal över en kopp kaffe, utifrån boken ”*Väder, vind och livets allvar*” av Tomas Sjödin och Martin Lönnebo.

Vi träffas en gång i månaden på torsdagar kl 14.00 på **pastorsexpeditionen**.

Start torsdagen den 7 februari.

Har du frågor eller funderingar, ring Katarina Malmqvist tel 837 05.

VARMT VÄLKOMMEN

BIBELSTUDIUM

i **Kvarnabo församlingshem**

onsdagar, jämna veckor kl 14-16.

1. vecka 6 (6 feb)
2. ” 8 (20 feb)
3. ” 10 (6 mars)
4. ” 12 (20 mars)
5. ” 14 (3 april)
6. ” 16 (17 april)
7. ” 18 (30 april)

Vi läser och samtalar över någon vald bibelbok, fikar och umgås.

Alla hjärtligt välkomna

Hans Tengler



LUKASEVANGELIET 12: 27-31

Bjärke församling

PASTORSEXPEDITION

Pastorsexpeditionen i Bjärke församling

Centrumgatan 9, Box 114

466 22 SOLLEBRUNN

telefon vl 0322 - 837 00, fax 406 05

bjarke.forsamling@svenskakyrkan.se

Telefon- och öppettider:

vardag utom onsdag kl 9 - 12

Alltid öppet på :

www.svenskakyrkan.se/bjarkeforsamling

PERSONAL

Kyrkoskrivare Heinz Böhm

heinz.bohm@svenskakyrkan.se

Ekonomiassistent Ulrica Larsson

0322 - 837 10

ulrika.l.larsson@svenskakyrkan.se

Kyrkoherde Rolf Wollert

0322 - 837 04

rolf.wollert@svenskakyrkan.se

Komminister Tomas Lindskog

0322 - 837 07

tomas.lindskog@svenskakyrkan.se

Komminister Hans Tengler

0322 - 837 08

hans.tengler@svenskakyrkan.se

Ungdomsdiakon Sonja Johansson

0322 - 837 11

sonja.johansson@svenskakyrkan.se

Diakoniassistent Katarina Malmqvist

0322 - 837 05

katarina.malmqvist@svenskakyrkan.se

Kantor Ulf Esborn

0322 - 837 09, 0730 - 331 332

ulf.esborn@svenskakyrkan.se

Kantor Johan Mellgren

0322 - 837 13

johan.mellgren@svenskakyrkan.se

Kantor Ingela Olsbänning Tellin

0322 - 837 14

ingela.olsbanning.tellin@svenskakyrkan.se

Vik församlingspedagog Kerstin Karlsson

0322 - 837 12

kerstin.m.karlsson@svenskakyrkan.se

Församlingsassistent Ann-Marlene Pettersson

0322 - 837 03

ann-marlene.pettersson@svenskakyrkan.se

KYRKOGÅRDAR

Vaktmästare Jan-Åke Holgersson

0322 - 837 16

Vaktmästare Lars Andersson

0322 - 837 18

Vaktmästare Gert Johansson

0322 - 837 19

FÖRSAMLINGSHEM

Sollebrunns församlingshem

0322 - 837 23

Källa(r)n - Barnverksamheten

0322 - 837 15

Kvarnabo församlingshem

0322 - 837 22

Långareds församlingshem

0322 - 837 25

Magra församlingshem

0322 - 837 27

Stora Mellby församlingshem

0322 - 837 29

KYRKORÅDETS ORDFÖRANDE

Karin Backlund

karin_koberg@hotmail.com

070 - 576 81 84



Karin Backlund, kyrkorådets ordförande, är en hängiven resenär och fotograf. I detta nummer av Kyrkbladet kan vi se några av hennes vackra foton.

På bilden ovan ser vi Karin i färd med att mata en bushbock på resan i Sydafrika.